

Kindertageseinrichtungen von freien und kirchlichen Trägern

Kita und FZ* Apfelbaum der Diakonie Michaelshoven

Kontakt: Stefanie Verweegen, Alfterstraße 16
Telefon: 02236 / 48452
E-Mail: kita-apfelbaum@diakonie-michaelshoven.de
Betreuungsangebot:
Betreuung für Kinder von 2 Jahren bis zur Einschulung
im Umfang von 35 und 45 Stunden

Kita Arche Noah der Diakonie Michaelshoven

Kontakt: Melanie Bernickel, Kastanienweg 58
Telefon: 02236 / 43459
E-Mail: kita-archenoah@diakonie-michaelshoven.de
Betreuungsangebot:
Betreuung für Kinder von 8 Monaten bis zur Einschulung
im Umfang von 35 und 45 Stunden

Kita u. FZ* Pustebume der Diakonie Michaelshoven

Kontakt: Martina Tempel, Kronenweg 151
Telefon: 02236 / 840730
E-Mail: kita-pustebume@diakonie-michaelshoven.de
Betreuungsangebot:
Betreuung für Kinder von 2 Jahren bis zur Einschulung
im Umfang von 35 und 45 Stunden

Kath. Kita St. Andreas I

Kontakt: Stefanie Menden, In der Flecht 53
Telefon: 02236 / 45943
E-Mail: kita.st.andreas1@kath-wesseling.de
Betreuungsangebot:
Betreuung für Kinder von 2 Jahren bis zur Einschulung
im Umfang von 25,35 und 45 Stunden

Kath. Kita St. Andreas II

Kontakt: Maria M. Montanes, Cranachstraße 65
Telefon: 02236 / 43132
E-Mail: kita.st.andreas2@kath-wesseling.de
Betreuungsangebot:
Betreuung für Kinder von 3 Jahren bis zur Einschulung
im Umfang von 25, 35 und 45 Stunden

Kath. Kita und FZ* St. Josef

Kontakt: Melanie Gerhards, Kastanienweg 58
Telefon: 02236 / 43450
E-Mail: kita.st.josef@kath-wesseling.de
Betreuungsangebot:
Betreuung für Kinder von 4 Monaten bis zur Einschulung
im Umfang von 35 und 45 Stunden

Kath. Kita St. Germanus

Kontakt: Doris Adams, Am neuen Garten 14a
Telefon: 02236 / 42866
E-Mail: kita.st.germanus@kath-wesseling.de
Betreuungsangebot:
Betreuung für Kinder von 2 Jahren bis zur Einschulung
im Umfang von 35 und 45 Stunden

Kath. Kita St. Thomas Apostel

Kontakt: Gabriele Osten, Rheinstraße 196
Telefon: 02236 / 2210
E-Mail: kita.st.thomas.ap@kath-wesseling.de
Betreuungsangebot:
Betreuung für Kinder von 3 Jahren bis zur Einschulung
im Umfang von 25, 35 und 45 Stunden

Kath. Kita und FZ* Schmerzhafte Mutter

Kontakt: Michaela Biermann, Sternenstraße 4
Telefon: 02232 / 51443
E-Mail: kita.schmerz.h.mutter@kath-wesseling.de
Betreuungsangebot:
Betreuung für Kinder von 1 Jahr bis zur Einschulung
im Umfang von 35 und 45 Stunden

Kita und FZ* Farbkleckse der AWO

Kontakt: Sabine Dertinger, Fuchsweg 6,
Telefon: 02236 / 840896
E-Mail: farbkleckse@awo-bm-eu.de
Betreuungsangebot:
Betreuung für Kinder von 1 Jahr bis zur Einschulung
im Umfang von 25, 35 und 45 Stunden

Kita Tummelkiste der AWO

Kontakt: Miriam Schneider, Bachstraße 22,
Telefon: 02232 / 48927
E-Mail: tummelkiste@awo-bm-eu.de
Betreuungsangebot:
Betreuung für Kinder von 2 Jahren bis zur Einschulung
im Umfang von 25, 35 und 45 Stunden

AWO Naturkindergarten Entenfangpiraten

Kontakt: Stefanie Sahlenbeck, Falkenweg 1
Telefon: 02232/950688 oder 02232/48927
E-Mail: naturkindergarten@awo-bm-eu.de
Betreuungsangebot:
Betreuung von Kindern von ca. 3 Jahren bis zur Einschulung
im Umfang von 35 Stunden (im Block)

Kita KinderReich

Träger: ViaNobis - Die Jugendhilfe /Schloss Dilborn
Kontakt: Heike Wittkowski
Telefon: Auf dem Sonnenberg 22 02236/4800460
Telefon: Pavillon Lahnstraße 02236/4804460
Mail: kinderreich-wesseling@vianobis.de
Betreuungsangebot:
Betreuung für Kinder ab ca. 1 Jahr bis zur Einschulung
im Umfang von 25, 35 und 45 Stunden

*FZ = Familienzentrum

Kindertagesbetreuung kann auch durch eine

***Kindertagespflegeperson erfolgen,
Infos: Fr. Bellingroth, Tel. 02236/701540 oder
Fr. Bierther-Papendick, Tel. 02236/701366***

Impressum:

Stadt Wesseling - Der Bürgermeister
Bereich Kinder, Jugend und Familie



Redaktion:

Margarita Papasteriadi und Regina Mallok
Bereich Kinder, Jugend und Familie
Rheinforum, Kölner Str. 44, 50389 Wesseling

Gestaltung:

Christina Linden, Bereich Presse, Wirtschaftsförderung u. Liegenschaften,
Rathaus, und Regina Mallok, Bereich Kinder, Jugend u. Familie

Stand: 01.01.2018

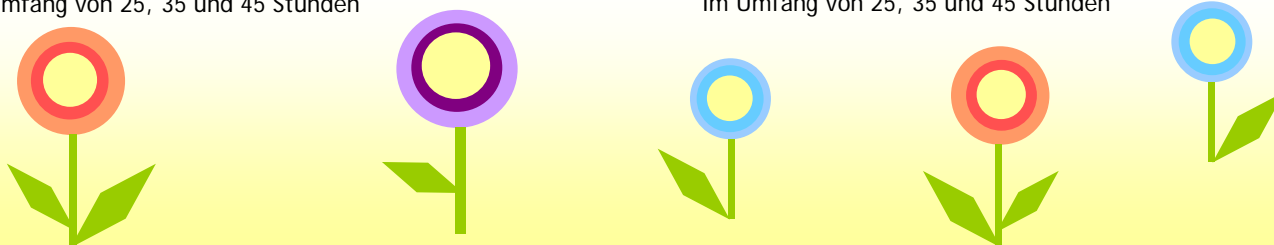

Kindertageseinrichtungen der Stadt Wesseling

Kita Entenfang-Schlösschen

Kontakt: Elke Kerschgens, Entenfangstraße 60
Telefon: 02232 / 411506
E-Mail: kita-entenfang@wesseling.de
Betreuungsangebot:
Betreuung für Kinder von 2 Jahren bis zur
Einschulung im Umfang von 25, 35 und 45 Stunden

Kita und Familienzentrum Am Rheinbogen

Kontakt: Susanne Baumert-Müller, Lahnstraße u. Taunusstraße 1
Telefon: 02236 / 327692
E-Mail: kita-amrheinbogen@wesseling.de
Betreuungsangebot:
Betreuung für Kinder von 2 Jahren bis zur
Einschulung im Umfang von 25, 35 und 45 Stunden

Kita Regenbogen

Kontakt: Ursula Jürgens, Bonner Straße 90
Telefon: 02236 / 49270
E-Mail: kita-regenbogen@wesseling.de
Betreuungsangebot:
Betreuung für Kinder von 2 Jahren bis zur
Einschulung im Umfang von 25, 35 und 45 Stunden

Kita Wilde Wiese

Kontakt: Gabriele Heinzmann-Eisenberg, Im Stockental 24
Telefon: 02236 / 839171
E-Mail: kita-wildewiese@wesseling.de
Betreuungsangebot:
Betreuung für Kinder von 3 Jahren bis zur
Einschulung im Umfang von 25, 35 und 45 Stunden

Kita Villa Kunterbunt

Kontakt: Esther Lehnen, Jahnstraße 42
Telefon: 02236 / 43849
E-Mail: kita-villa-kunterbunt@wesseling.de
Betreuungsangebot:
Betreuung für Kinder von 8 Monaten bis zur
Einschulung im Umfang von 25, 35 und 45 Stunden

Kita und Familienzentrum Villa Sonnenschein

Kontakt: Irmgard Klefisch, Im Blauen Garn 80
Telefon: 02236 / 41404
E-Mail: kita-villa-sonnenschein@wesseling.de
Betreuungsangebot:
Betreuung für Kinder von 8 Monaten bis zur
Einschulung im Umfang von 25, 35 und 45 Stunden

Kita Waldsiedlung

Kontakt: Steffi Eikelbeck, Waldstraße 102
Telefon: 02236 / 5364
E-Mail: kita-waldsiedlung@wesseling.de
Betreuungsangebot:
Betreuung für Kinder von 8 Monaten bis zur
Einschulung im Umfang von 25, 35 und 45 Stunden

Kita Westringstrolche

Kontakt: Gisela Gnesner, Westring 3,
Telefon: 02236 / 43970,
E-Mail: kita-westringstrolche@wesseling.de
Betreuungsangebot:
Betreuung für Kinder von 3 Jahren bis zur
Einschulung im Umfang von 25, 35 und 45 Stunden

Kita Zwergenhaus

Kontakt: Heike Zeller-Groebel, Weidenweg 10
Telefon: 02236 / 59267
E-Mail: kita-weidenweg@wesseling.de
Betreuungsangebot:
Betreuung für Kinder von 2 Jahren bis
zur Einschulung im Umfang 25, 35 und 45 Stunden

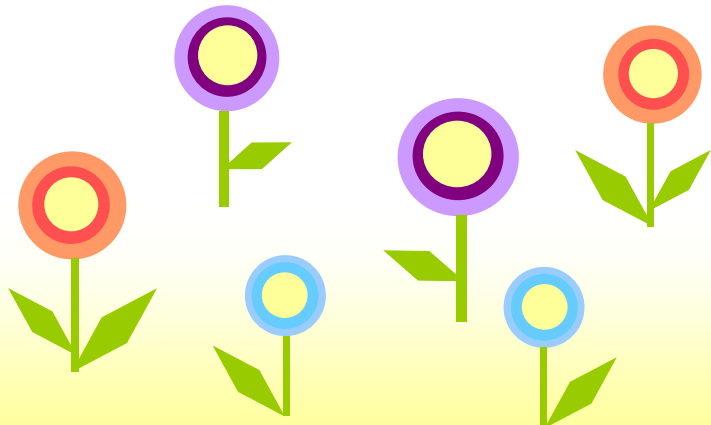

wesselingkommaRhein.com



Kindertageseinrichtungen in der Stadt Wesseling - www.wesseling.de



Die Anmeldung des Kindes erfolgt online über den Kita-Navigator (<https://wesseling.kita-navigator.org>), entweder von zuhause, nach Terminvereinbarung in der Kita oder bei der Stadt Wesseling (Terminvereinbarung bei Silke van Hattem, Servicebüro Mo.-Fr. 9-12 Uhr, Tel. 02236/701575, e-mail: kita-navigator@wesseling.de, siehe auch nebenstehend den QR-Code).

Allgemeine Auskünfte und Beratung erteilt:

Margarita Papasteriadi
Fachberatung Kindertageseinrichtungen
Kölner Straße 44 (Rheinforum), 50389 Wesseling
Telefon: 02236/701-304
Telefax: 02236/701-6304
E-Mail: mpapasteriadi@wesseling.de
Internet: www.kita-wesseling.de

Allgemeine Vertragsangelegenheiten:

Regina Mallok
Tel. 701-431, Fax: 02236/701-6431
E-Mail: rmallok@wesseling.de

Auskünfte zu Elternbeiträgen erteilt:

Diana Körner, Neues Rathaus
Tel. 02236/701-483, Fax: 02236/701-460,
E-Mail: dkoerner@wesseling.de