



>> EHRUNGEN >> BEVÖLKERUNG >> ERHOLUNG
>> GESCHICHTE >> HAUSHALT >> KULTUR
>> SPORT >> SCHULEN >> STADTRAT >> VEREINE
>> VERSORGUNG >> WAHLEN

SUMMA SUMMARUM 2019



WESSELING IN ZAHLEN

Ihre Ansprechpartnerinnen und Ansprechpartner in den meisten Angelegenheiten sind das Bürgeramt und die Stadtinformation. Hier wird Ihnen insbesondere in folgenden Anliegen geholfen:

Bürgeramt

- An-, Ab- und Ummeldungen
- Aufenthalts- / Meldebescheinigungen
- Beglaubigungen (nur wenn das Original von einer deutschen Behörde oder zur Vorlage bei einer deutschen Behörde ist)
- Unterschriftsbeglaubigungen
- Fahrzeugscheinänderungen bei Umzug innerhalb des Rhein-Erft-Kreises
- Fischereischeine (Ausstellung und Verlängerung)
- Führerscheinanträge (Erstantrag, Wiedererteilung, Erweiterung)
- EU-Führerscheine (Umtausch)
- Führungszeugnisse / Gewerbezentralregisterauskünfte
- Gebührenkasse
- Kinderreisepässe
- Lebensbescheinigungen
- Meldeauskünfte
- Passangelegenheiten
- Personalausweise
- Reisepässe
- Schwerbehindertenangelegenheiten (Erst- und Änderungsanträge, Parkausweise, Verlängerung der Gültigkeit von Schwerbehindertenausweisen, Beförderungsscheine)
- Untersuchungsberechtigungsscheine

Stadtinformation

- Gelber Sack (Ausgabe)
- Jutesäcke (Ausgabe gegen Schutzgebühr 1,00 €)
- Hundekotbeutel (Ausgabe)
- Kartenvorverkauf für städtische Veranstaltungen

Das Bürgeramt und die Stadtinformation geben Ihnen gern Auskunft, wer innerhalb der Stadtverwaltung oder bei anderen Behörden weiterhelfen kann. Ebenfalls erhalten Sie hier Anträge aller Art und diverses städtisches Informationsmaterial, z. B. Abfallkalender und vieles mehr.

Erreichbarkeit des Bürgeramtes

Montag	7:30 - 16:00 Uhr	
Dienstag	7:30 - 13:00 Uhr	14:00 - 18:00 Uhr
Mittwoch	7:30 - 13:00 Uhr	
Donnerstag	7:30 - 13:00 Uhr	14:00 - 16:00 Uhr
Freitag	7:30 - 12:30 Uhr	

Telefon: 02236 701-206 bis -211
Telefax: 02236 701-381
E-Mail: buergeramt@wesseling.de



STADT WESSELING

Postleitzahl: 50389
Telefon-Vorwahl: 02236
Telefon-Vorwahl Berzdorf: 02232

Rhein-Erft-Kreis
Regierungsbezirk Köln
Land Nordrhein-Westfalen

STADTVERWALTUNG

Telefonzentrale 02236 701-0
Telefax 02236 701-339
E-Mail rathaus@wesseling.de
Internet www.wesseling.de

Allgemeine Anschrift: Stadt Wesseling - Der Bürgermeister
50387 Wesseling

Lieferanschrift: Stadt Wesseling - Der Bürgermeister
Alfons-Müller-Platz
50389 Wesseling

Allgemeine Öffnungszeiten

Montag und Donnerstag 7:30 - 16:00 Uhr
Dienstag 7:30 - 18:00 Uhr
Mittwoch 7:30 - 13:00 Uhr
Freitag 7:30 - 12:30 Uhr

BÜRGERMEISTER

Hauptamtlicher Bürgermeister: Erwin Esser



Tel. 02236 701-255
Fax 02236 701-226

E-Mail: erwin.esser@wesseling.de
Bürgersprechstunde ohne Voranmeldung:
erster und dritter Dienstag im Monat
(mit Ausnahme der Ferienzeiten),
14:00 bis 17:00 Uhr, Zimmer 602

Am 15. Juni 2014 wählten die Bürgerinnen und Bürger Erwin Esser zum hauptamtlichen Bürgermeister der Stadt Wesseling. Er wurde für die Dauer von sechs Jahren gewählt. Der Bürgermeister ist Repräsentant der Stadt Wesseling und Vorsitzender des Stadtrates. Darüber hinaus ist er Chef der Stadtverwaltung und der gesetzliche Vertreter der Stadt in Rechts- und Verwaltungsgeschäften.



Lage der Stadt Wesseling

Wesseling liegt am linken Rheinufer des Niederrheins von Stromkilometer 664,4 bis 671,2 zwischen den Städten Köln und Bonn.

Hier erweitert sich die Rheintiefebene zur Kölner Bucht, die rechtsrheinisch vom Bergischen Land und linksrheinisch von dem Höhenrücken der Ville begrenzt wird.

Der Rheinstrom mit seiner s-förmigen Flussbiegung, der durch Steilufer und hochwassergeschützte Flachufer eingefasst wird, hat bei mittlerem Wasserstand eine Breite zwischen 360 und 480 m. Sein Gefälle beträgt von der südlichen Stadtgrenze in Urfeld bis zur nördlichen Grenze am Rheinhafen Godorf ca. 1,60 m.

Die Stadtgebietsausdehnung in Ost-West-Richtung beträgt 6,8 km, in Nord-Süd-Richtung 5,8 km. 6,8 km der Stadtgrenze liegen am Rhein.

Anlieger der Stadt Wesseling - als südlichste Gemeinde des Rhein-Erft-Kreises - sind im Osten mit der Strommitte als Grenze die Stadt Niederkassel, im Süden die Stadt Bornheim, im Westen die Stadt Brühl und im Norden die Stadt Köln. Im Osten und Süden ist die Stadtgrenze zugleich die Grenze zwischen dem Rhein-Erft-Kreis und dem Rhein-Sieg-Kreis.

Geographische Lage

Nördliche Breite:	50° 49'
Östliche Länge:	6° 49'
Höchster Punkt:	Dikopshof 62,7 m über NN
Niedrigster Punkt:	Rheinwiesen 42,5 m über NN

Stadtgebiet

Gesamt	23.373.148 m ²
Wesseling	7.787.685 m ²
Keldenich	5.535.832 m ²
Berzdorf	4.293.268 m ²
Urfeld	5.756.363 m ²

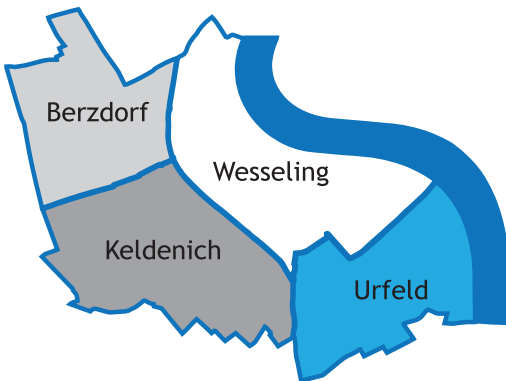

ENTFERNUNGEN

Köln	13 km	Flughafen Köln-Bonn	24 km
Bonn	12 km	Kreisstadt Bergheim	44 km
Brühl	5 km	Landeshauptstadt Düsseldorf	57 km
Bornheim	7 km	Bundeshauptstadt Berlin	600 km

NIEDERSCHLÄGE

Mittel von sieben Messstellen im Wesseling Stadtgebiet. Die Sommermonate Juli und August weisen im Mittel die größten Niederschlagsmengen auf.

Alle Angaben in mm

Monat	2011	2012	2013	2014	2015	2016	2017	2018	Ø
Januar	69,4	74,1	42,9	38,4	71,9	49,9	37,7	64,3	56,1
Februar	57,3	15,1	39,5	25,4	35,0	63,1	40,5	11,3	35,9
März	16,1	29,6	38,0	7,5	38,2	52,2	60,4	56,6	37,3
April	25,4	41,8	22,2	28,5	45,3	37,6	10,2	54,2	33,1
Mai	24,5	48,7	83,5	96,8	22,1	41,8	35,2	43,5	49,5
Juni	100,7	85,9	81,4	60,5	48,3	145,6	31,2	231,0	98,1
Juli	66,1	109,7	66,5	156,5	57,7	29,0	128,4	14,5	78,5
August	112,0	57,4	18,5	130,1	116,7	41,6	122,9	34,5	79,2
September	44,5	32,1	71,2	30,7	99,9	11,1	87,8	50,4	53,5
Oktober	42,4	96,9	69,1	58,4	27,2	53,0	37,1	21,1	50,6
November	1,9	30,4	77,6	42,5	66,9	60,5	59,4	19,3	44,8
Dezember	92,6	98,9	20,7	59,0	56,6	18,1	65,6	80,1	61,4
gesamt	652,9	720,5	631,1	734,4	685,8	603,5	716,3	680,7	678,1
Ø	54,4	60,1	52,6	61,2	57,2	50,3	59,7	56,7	56,5

Niederschläge 2018

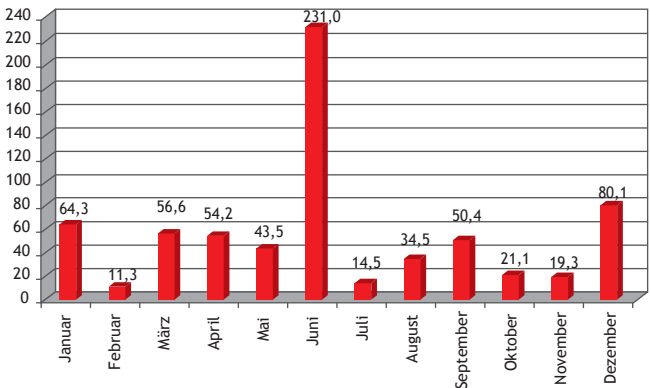

Quelle: Entsorgungsbetriebe der Stadt Wesseling



VERKEHRSVERBINDUNGEN

Autobahn Köln - Bonn (A555)

Autobahn Köln - Euskirchen (A553)

Landstraße L150	Wesseling / Köln-Godorf - Brühl
Landstraße L182	Verbindung L184 - Brühler Straße - und L150
Landstraße L184	Wesseling - Brühl / Autobahnanschluss Brühl-Ost / A553
Landstraße L190	Wesseling - Sechtem
Landstraße L192	Wesseling - Bornheim
Landstraße L300	Köln - Wesseling - Bonn (ehemals B9)
Kreisstraße K31	Verbindung L182 und L190
Kreisstraße K60	Keldenich - Sechtem

ÖFFENTLICHER NAHVERKEHR

Stadtbahnlinie 16	Kölner Verkehrsbetriebe Stadtwerke Bonn	Verbindung: Köln - Bad Godesberg
Regionalbuslinie 930	Rhein-Erft-Verkehrsgesellschaft mbH (REVG)	Verbindung: Wesseling (Stadtbahn), Berzdorf, Brühl Anbindung an das Regionalbusnetz im Rhein-Erft-Kreis
Stadtbuslinie 721	Stadtwerke Wesseling GmbH	Verbindung: Wesseling (Stadtbahn), Urfeld
Stadtbuslinie 723	Stadtwerke Wesseling GmbH	Verbindung: Wesseling (Stadtbahn), Keldenich
Auskunft	Tel. 01806 504030 *	
Anruf-Sammeltaxi (Linie 781)	Stadtwerke Wesseling GmbH Fahrten nur auf Anforderung gemäß AST-Fahrplan	verkehrt im gesamten Stadtgebiet Wesseling, abends nach 20 Uhr auch Verbindung nach Brühl
TaxiBus Linie 722	Stadtwerke Wesseling GmbH / Regionalverkehr Köln GmbH Fahrten nur auf Anforderung	verkehrt im gesamten Stadtgebiet Wesseling, fährt auch Sechtem Bf. und Krankenhaus Wesseling an
Auskunft/Bestellung	Tel. 01806 151515 * (mindestens 30 min vor Abfahrt)	
Personen-Rheinfähre RheinSchwan	Stadtwerke Wesseling Stadtwerke Niederkassel Auskunft Wesseling Auskunft Niederkassel Bordtelefon	Verbindung: Wesseling - Lüssdorf Tel. 02236 9442-0 Tel. 02208 9466-0 Tel. 0157 87997847
Rheinschiffahrt (Personenverkehr)	Köln-Düsseldorfer Deutsche Rheinschiffahrt AG Verkauf-Service	Anlegestelle Köln-Düsseldorfer, Tel. 0221 2088-318 Fax 0221 2088-345
	KölnTourist Personenschiffahrt am Dom GmbH Verkauf-Service	Anlegestelle KölnTourist Tel. 0221 121600 Fax 0221 125958

* (20 ct/Anruf im dt. Festnetz; Mobilfunk max. 60 ct/Anruf)



GESCHICHTE / BEGINN DER INDUSTRIALISIERUNG

v. Chr.

12.-11. Jt. Lagerplatz spätaltsteinzeitlicher Federmesser-Leute

4.-2. Jt. Jungsteinzeitliche Funde

ab 7. Jh. Siedlungen der älteren und jüngeren Eisenzeit auf Wesseling Gebiet

n. Chr.

1.-4. Jh. Römische Ansiedlungen

6.-8. Jh. Franken in Wesseling

820 Kloster Montfaucon erhält die Grundherrschaft über "Waslicia"

858 Keldenich erstmals urkundlich erwähnt - Stift Notre Dame in Soissons Grundherr

1113 Urfeld erstmals urkundlich erwähnt - Stift Dietkirchen Grundherr

1173 Berzdorf erstmals urkundlich erwähnt - Stift St. Gereon Grundherr

1238 Erste urkundliche Erwähnung des Ortes Oberwesseling

1459 (Nieder)wesseling von Montfaucon an das Stift St. Cassius verkauft

um 1700 Gespannwechselstelle der Treidelschiffahrt

1793/94 Erster Industriebetrieb in Wesseling (Gerberei)

1843 Bleiweißfabrik in der Clarenburg

1848/49 Unruhen in Wesseling - Bürgermeisteramt nach Hersel verlegt

1880 Gründung der Chemischen Fabrik Wesseling, heute Evonik Industries AG

1900 Niederlassung eines Zweigwerkes der Pohligh-Heckel-Bleichert Vereinigte Maschinenfabriken AG (1979 wieder geschlossen)
Niederlassung eines Zweigwerkes der Eisenbahn-Verkehrsmittel AG - EVA (heute Waggonwerk Brühl GmbH)

1901 Eröffnung der Rheinwerft Wesseling und der Bahnstrecke Vochem / Wesseling

1906 Eröffnung des Güter- und Personenverkehrs durch die Rheinuferbahn

1909 Niederlassung der Deutschen Norton GmbH (Schleifmittel), bis 1992

1912/13 Errichtung Historisches Rathaus - Bürgermeisteramt wieder in Wesseling

1919 Gründung der Firma Köln-Wesseling Eisenbau

Übernahme der Reederei Schürmann und Söhne durch die "Vereinigungs-gesellschaft Rheinische Braunkohlenwerke GmbH", Abt. Schiffahrt (seit 1999 in Wesseling geschlossen)

1921 Niederlassung der Feldmühle AG (heute Saint-Gobain Abrasives GmbH)

1932 Errichtung des Amtes Wesseling (Wesseling, Keldenich und Berzdorf)

1935 Eingemeindung Keldenichs nach Wesseling

1937 Gründung der Union Rheinische Braunkohlen Kraftstoff AG (UK), seit 2004 Shell Deutschland Oil GmbH Rheinland Raffinerie Werk Wesseling

1952 Niederlassung Zweigwerk der Degussa, heute Evonik Industries AG

1953 Gründung der "Rheinische Olefinwerke GmbH" (ROW), seit 2007 LyondellBasell Industries

1961 Auflösung des Amtes Wesseling; Eingemeindung Berzdorfs

1969 Eingemeindung des Ortes Urfeld

1972 Verleihung der Bezeichnung Stadt; Einweihung des Neuen Rathauses, Begründung der Städtepartnerschaft mit Pontivy

1975 Eingemeindung in die Stadt Köln zum 1. Januar

1976 Ausgemeindung aus der Stadt Köln zum 1. Juli

1983 Beginn der Städtepartnerschaft zwischen Wesseling und West Devon

1984 Begründung der Städtepartnerschaft mit der Stadt Traunstein

1990 Aufnahme städtepartnerschaftlicher Beziehungen mit der Stadt Leuna

1995 Verleihung der Ehrenfahne des Europarates an die Stadt Wesseling

2004 Eröffnung Rheinforum, Umbenennung Rathausplatz in Alfons-Müller-Platz

2006 Einweihung Platz am Rheinforum mit Mahnmal für jüdische NS-Opfer

2007/08 Funde aus der Spätaltsteinzeit bei Ausgrabungen auf dem Eichholzer Acker

2012 Einweihung des neu gestalteten Rheinuferes mit Freitreppe und Rheinsteg

2013 Platz vor dem Rheinforum nach dem SPD-Politiker Otto Wels benannt

2014 Erwin Esser (SPD) zum neuen Bürgermeister gewählt

2015 Neugestaltung der Fußgängerzone

2016 Wesseling feiert 40 Jahre Wiedererlangung der Selbstständigkeit

2017 Neue Personenfähre „RheinSchwan“ geht in Betrieb

2018 St. Sebastianus Schützenbruderschaft Wesseling vor 1518 e.V. feiert 500jähriges Bestehen



EINWOHNER/INNEN

Stadt Wesseling	insgesamt	37.900
	davon männlich	18.888
	davon weiblich	19.012
Nach Stadtteilen:	Wesseling-Mitte	12.913
	Berzdorf	4.928
	Keldenich	15.906
	Urfeld	4.153

Quelle: Kommunale Datenverarbeitungszentrale KDVBZ, Stand: 31.12.2018

BEVÖLKERUNGSENTWICKLUNG

Einwohner/innen

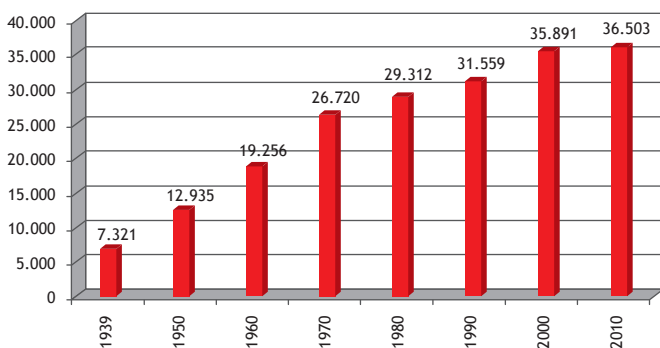

Quelle: Stadt Wesseling

HAUSHALTE

	2010	2011	2012	2013	2014	2015	2016	2017	2018
Wesseling	7.586	7.677	7.721	7.970	8.172	8.257	8.242	8.222	8.168
Keldenich	8.785	8.856	8.921	9.058	9.216	9.408	9.499	9.674	9.750
Berzdorf	2.864	2.896	2.931	2.964	3.030	3.039	3.080	3.101	3.100
Urfeld	2.317	2.328	2.343	2.424	2.445	2.527	2.503	2.536	2.527
insgesamt	21.552	21.757	21.916	22.416	22.863	23.231	23.324	23.533	23.545

Quelle: Kommunale Datenverarbeitungszentrale KDVBZ, Stand: 31.12.2018



GEBURTEN

absolut
2018 = 375
2017 = 348

♂ männlich
2018 = 191
2017 = 179

♀ weiblich
2018 = 184
2017 = 169

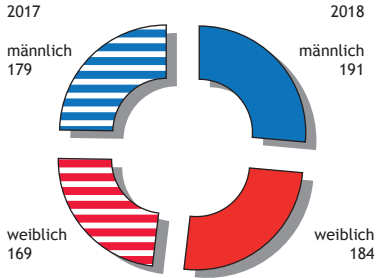

Quelle: Standesamt Wesseling und KDvZ

EHESCHLIESSUNGEN

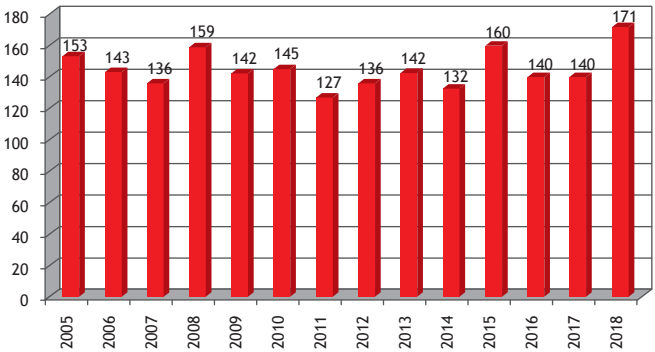

Quelle: Stadt Wesseling

STERBEFÄLLE

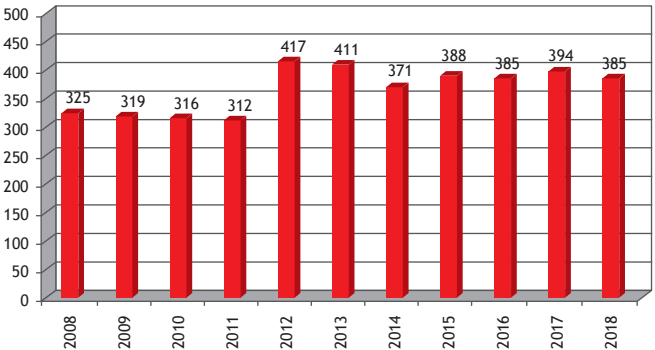

Quelle: Stadt Wesseling



ZUSAMMENSETZUNG DER BEVÖLKERUNG

Altersstufe	0-9	10-19	20-29	30-39	40-49	50-59	60-69	70 u.ä.	gesamt
insgesamt	3.594	3.723	4.663	4.933	4.815	6.441	4.452	5.267	37.886
Migrantinnen und Migranten	540	526	1.256	1.396	1.349	981	562	483	7.093
männlich	1.855	1.892	2.463	2.479	2.473	3.250	2.182	2.289	18.883
weiblich	1.739	1.831	2.200	2.454	2.342	3.191	2.270	2.978	19.003
ledig	0	3.694	3.723	1.803	935	743	287	158	14.933
verheiratet	0	3	809	2.747	3.155	4.445	3.124	2.887	17.170
verwitwet	0	0	1	14	32	153	448	1.824	2.472
geschieden	0	0	24	248	603	1.030	572	385	2.862
LP	0	0	2	18	14	15	4	2	53
LP verstorben	0	0	0	0	0	1	1	1	3
LP aufgehoben	0	0	1	3	2	1	1	0	8
Status unbekannt	4	26	103	100	74	53	15	10	385

LP = Lebenspartner(schaft)

Quelle: Kommunale Datenverarbeitungszentrale KDVZ, Stand: 31.12.2018

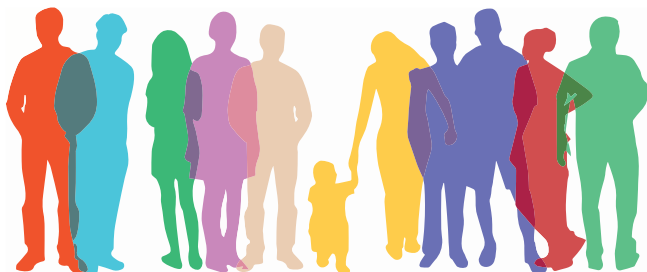

EINWOHNER/INNEN MIT AUSLÄNDISCHER STAATSBÜRGERSCHAFT

	2009	2010	2011	2012	2013	2014	2015	2016	2017	2018
Afrika	200	202	192	141	197	220	232	273	258	257
Amerika	47	44	47	53	55	46	34	53	65	55
Asien	2.113	2.007	2.172	2.124	2.097	2.106	2.336	2.463	2.474	836
Australien	2	3	3	1	1	2	2	1	1	1
Europa	2.477	2.559	2.542	2.716	2.675	3.364	3.671	3.672	4.117	5.755
sonstige Staaten	13	10	12	9	18	17	102	35	26	33
insgesamt	4.852	4.865	4.968	5.044	5.043	5.755	6.377	6.497	6.941	6.937

Quelle: Kommunale Datenverarbeitungszentrale KDVZ, Stand: 31.12.2018



RATSMITGLIEDER

CDU	Auge	Stephan	Aachener Straße 12
	Daniel	Ralf	Bergerstraße 30 a
	Engels-Bremer	Martina	Keltenstraße 4
	Engels-Welter	Monika	Am Markt 17
	Flink	Petra	Hitzelerstraße 107
	Hambach	Paul	Klobbotzstraße 5
	Keilhau	Giovanna	Ubierweg 26
	Löffler	Dr. Jürgen	Sperlingsweg 7
	Lücke	Vaia	Mühlenweg 34
	Marx	Winfried	Drosselweg 5
	Mollenhauer	Jan	Kölner Straße 63
	Nahlen	Karl-Peter	An St. Germanus 6
	Rothermund	Manfred	Ubierweg 11
	Simons	Hans-Wilhelm	Hans-Mock-Straße 21
SPD	Verweyen	Andreas	Grünberger Straße 3
	Wanner	Hubert	Lohrbergweg 7
	N.N.		
	Adam	Karin	Kranichweg 30
	Bobowk	Monika	Jägerstraße 22
	Florin	Tanja	Albert-Einstein-Straße 10
	Halbritter	Gisela	Hermann-Löns-Straße 50
	Halbritter	Helmut	Hermann-Löns-Straße 50
	Herrwegen	Helge	Bussardweg 24
	Kittel	Ferdinand	Am Bungert 31
GRÜNE	Kornmüller	Detlef	Oppelner Straße 40
	Kübbeler	Monika	Nordstraße 21
	Meiers	Ute	Aachener Straße 48
	Meyn	Heidi	Liegnitzer Straße 17
	Peschen	Konrad	Elsässer Straße 5
	Giesen-Pätz	Susanne	Karlstraße 4
	Kutzer	Maria Therese	Bonner Straße 113
WIR/FWW	Nep	Peter	Zeisigweg 41
	Strobel	Ludger	Martinstraße 2
	Hermans	Erich	Im Grund 15
	Meschwitz	Klaus	Auf dem Rheinberg 11
SBW	Jügel	Sascha	Böcklinstraße 38
	Latak	Helmut	Theodor-Körner-Straße 13
fraktionslos (FDP)	Dobberstein	Daniela	Keldenicher Straße 16



STADTRAT

Sitzverteilung: 38 Sitze insgesamt

Bürgermeister Erwin Esser (SPD)

- stellvertretende Bürgermeisterin
Monika Engels-Welter (CDU)
- stellvertretende Bürgermeisterin
Gisela Halbritter (SPD)

Fraktionsvorsitzender CDU: Manfred Rothermund
 Fraktionsvorsitzender SPD: Helge Herrwegen
 Fraktionsvorsitzende GRÜNE: Maria Therese Kutzer
 Fraktionsvorsitzender SBW: Sascha Jügel
 Fraktionsvorsitzender WIR/FWW: Klaus Meschwitz
 Fraktionslos (FDP): Daniela Dobberstein

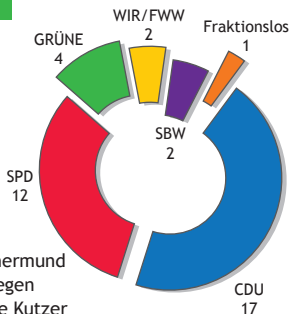

WAHLEN

		CDU	SPD	FDP	Grüne	DIE LINKE	WIR/ FWW	Einzel- bew.	AFD
		%	%	%	%	%	%	%	%
Kommunalwahl	2004	46,65	36,02	9,36	7,97				
	2009	40,93	29,83	12,26	8,48	4,46	4,05		
	2014	44,92	34	5,09	8,33	3,54	4,13		
Bürgermeisterwahl	2004	49,98	36,43	8,89	4,7				
Bürgermeisterstichwahl	2004	55,41	44,59	-	-				
Bürgermeisterwahl	2009	34,4	24,33	-	4,85	3,18	-	33,25	
Bürgermeisterwahl	2014	45,97	44,36	3,72	5,96				
Bürgermeisterstichwahl	2014	46,23	53,77	-	-				
Kreistagswahl	2004	46,02	34,6	10,18	9,21				
	2009	43,3	27,16	9,42	10,69	4,59			
	2014	42,98	33,06	4,5	8,95	3,78			
Landratswahl	2004	44,51	41,51	7,74	6,24				
Landratsstichwahl	2004	49	51	-	-				
Landratswahl	2009	49,43	27,33	-	12,08	4,79			
Landratswahl	2013	48,5	33,31	-	6,66	5,61			
Landratsstichwahl	2013	60,56	39,44	-	-	-			
Landtagswahl	2005	44,48	38,23	6,46	5,06				
	2010	34,9	33,42	7,38	10,34	5,9			
	2012	25,09	38,89	9,43	10,01	2,69			
	2017	32,21	31,13	12,40	5,06	4,03			10,49
	2019	32,21	31,13	12,40	5,06	4,03			10,49
Bundestagswahl	2002	34,9	43,6	10,1	8,1				
	2005	31,9	41,6	11,31	6,69				
	2009	32,84	27,62	16,55	8,44	8,7			
	2013	40,4	30,96	5,44	6,8	5,94			
	2017	31,13	25,99	13,36	6,07	6,61			12,82
Europawahl	2004	43,8	27,38	8,5	10,72				
	2009	38,32	26,49	14,25	9,35	4,42			
	2014	37,61	35,82	3,56	6,99	3,32			
	2019	27,92	19,88	7,09	18,68	4,06			12,10



ORTSBÜRGERMEISTER

Wesseling

Theodor Engels
Am Markt 20

Tel. 02236 42791

Mobil 0177 6049070

E-Mail: info@theosblumenhaus.de

Keldenich

Paul Hambach
Klobbotzstraße 5

Tel. 02236 47174

Mobil 0172 2647551

E-Mail: paul.hambach@gmx.de

Urfeld

Manfred Rothermund
Ubierweg 11

Tel. 02236 923233

Mobil 0177 6800854

E-Mail: m.rothermund@urfeld.de

Berzdorf

Ralf Daniel
Bergerstraße 30a

Tel. 02232 47379

Mobil 0177 4803535

E-Mail: diedaniels@gmx.de

In folgenden Angelegenheiten können Ihnen die Ortsbürgermeister
u. a. weiterhelfen:

- Ausstellung von Lebensbescheinigungen
- Entgegennahme von Anträgen jeder Art zur Weiterleitung an die zuständigen Bereiche der Stadtverwaltung
- Beglaubigung von Abschriften, Kopien und Unterschriften
- Meldung von Schäden an städtischen Einrichtungen
- Ausgabe von diversem Informationsmaterial, Gelben Säcken und Hundekotbeuteln

SENIORENBEIRAT

In Wesseling wurde am 25. Mai 2014 gleichzeitig mit der Kommunalwahl ein neuer Seniorenbeirat gewählt. Dem Gremium gehören 13 Mitglieder an.

Vorsitzende

Maria Mund

Tel. 02236 47409

1. Stellvertreterin

Karin Adam

Tel. 02236 942509

2. Stellvertreterin

Annegret Kirsch

Tel. 02236 81838

3. Stellvertreter

Karl Heinz Kemmerich

Tel. 02236 47744

Weitere Informationen:

Bereich Soziale Hilfen und Wohnungswesen

Fachstelle für Senioren, Birgit Rudolf

Tel. 02236 701-425

INTEGRATIONS RAT

In Wesseling wurde am 25. Mai 2014 ein Integrationsrat gewählt. Dem Gremium gehören zurzeit 14 Mitglieder an, und zwar 7 gewählte Migrantinnenvertreterinnen und -vertreter und 7 vom Rat der Stadt Wesseling entsandte Ratsmitglieder.

Vorsitzende

Raja Mostafa-Chammou

Tel. 0162 9217209

Weitere Informationen:

Bereich Soziale Hilfen und Wohnungswesen

Integrationsbeauftragte

Laleh Lotfi-Tabrizi

Tel. 02236 701-427

Tel. 02236 701-573



HAUSHALT 2018

Nachdem sich die Stadt Wesseling aufgrund der schlechten Haushaltslage bis zum Jahr 2013 im sogenannten Nothaushalt befand und erhebliche Einschränkungen innerhalb der Haushaltswirtschaft hinnehmen musste, konnte mit dem Haushaltsplan 2014 erstmalig wieder ein Haushalt mit genehmigungsfähigem Haushaltssicherungskonzept (HSK) vorgelegt werden. Dieses sah den Haushaltsausgleich unter strengen Sparmaßnahmen für das Jahr 2024 vor.

Nachdem das Haushaltsjahr 2016 mit einem Überschuss abschloss und auch für das Jahr 2017 ein ausgeglichener Haushalt vorgelegt werden konnte, hat die Aufsichtsbehörde mit Verfügung vom 25.07.2017 festgestellt, dass eine Verpflichtung der Stadt zur Aufstellung eines Haushaltssicherungskonzept nicht mehr besteht.

Auch der Haushalt 2018 sowie der für die Haushaltsjahre 2019/2020 aufgestellte Doppelhaushalt konnten der Aufsicht „ausgeglichen“ vorgelegt werden.

Quelle: Stadt Wesseling, Kämmerei

STEUERHEBESÄTZE 2018

Grundsteuer A	250 v. H.	Gewerbesteuer	460 v. H.
Grundsteuer B	495 v. H.		

Quelle: Stadt Wesseling, Kämmerei

GEWERBESTEUERAUFKOMMEN 2018

Gewerbesteueraufkommen	65.500.000 Euro
abzuführende Gewerbesteuerumlagen an Bund und Land	- 9.753.900 Euro
Saldo	55.746.100 Euro
darauf entfallende Kreisumlage	- 20.570.311 Euro
der Stadt verbleibende Gewerbesteuer	35.175.789 Euro

Quelle: Stadt Wesseling, Kämmerei

VERSCHULDUNG

Pro-Kopf-Verschuldung	2017	510 Euro
Pro-Kopf-Verschuldung	2018	491 Euro
Schulden insgesamt	2017	18.252.000 Euro
Schulden insgesamt	2018	17.567.000 Euro

Quelle: Stadt Wesseling, Kämmerei

Stand: jeweils zum 31.12. des Jahres



PERSONALENTWICKLUNG DER STADTVERWALTUNG

	2012	2013	2014	2015	2016	2017	2018
Personalbestand gesamt	412	412	431	435	465	496	511
davon Personal Jobcenter	7	6	5	-	-	-	-
davon Auszubildende	22	22	26	22	24	28	26

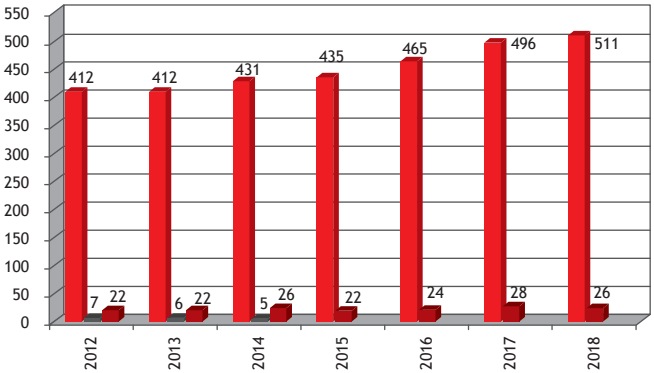

Personal gesamt = ■ Personal Jobcenter = ■ Auszubildende = ■

Stand: 31.12.2018

STÄDTEPARTNERSCHAFTEN

Pontivy	Bretagne, Frankreich	seit 1972
West Devon	Grafschaft Devon, Großbritannien	seit 1983
Traunstein	Bayern, Deutschland	seit 1984
Leuna	Sachsen-Anhalt, Deutschland	seit 1990

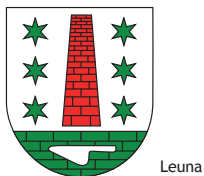
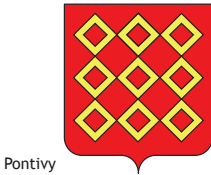

BÜRGERMEISTER

Dezernat I
Bürgermeister
Erwin Esser ☎ - 255
02236 701 - 0

Dezernat II
Kämmerin
Karolin Beloch ☎ - 283

I/10
Allgemeine Verwaltung
Maria Schmieden ☎ - 434

Personalservice, Organisation und
Arbeitsschutz
Friedhelm Weidenhaupt ☎ - 269

> Stabsstelle Sonderaufgaben
Personal
Jürgen Ruttkowski ☎ - 355

Ratsbüro
Dirk Meerwein ☎ - 276

Interne Dienste
(IT-Service, Einkauf,
Poststelle, Druckerei)
Norbert Jürgens ☎ - 249

Gleichstellung
Ellen Scholl ☎ - 245

Finanzmanagement,
-service und Beteiligungen
Alexander Eckstein ☎ - 287

Stadtkasse
Caroline Lammers ☎ - 291

Kommunale Abgaben
Heike Schlieter ☎ - 446

Schulen
Michael Tschersich ☎ - 279

Liegenschaften
Sandra Klick ☎ - 257

Feuerwehr und Rettungswesen
André Bach ☎ 9440-15

Kultur, Sport und
Städtepartnerschaften
Harald Albert ☎ - 281

> Archiv der Stadt Wesseling
Martina Zech ☎ - 319

> Stadtbücherei
Birgit Raabe ☎ - 482

Presse und Wirtschaftsförderung
Andrea Kanonenberg ☎ - 254

Örtliche Rechnungsprüfung ¹⁾
Annette Kuhl ☎ - 259

- 1) Aufgrund öffentlich-rechtlicher Vereinbarung werden die Aufgaben gemäß § 103 Abs. 1 GO NRW durch die Stadt Brühl wahrgenommen.



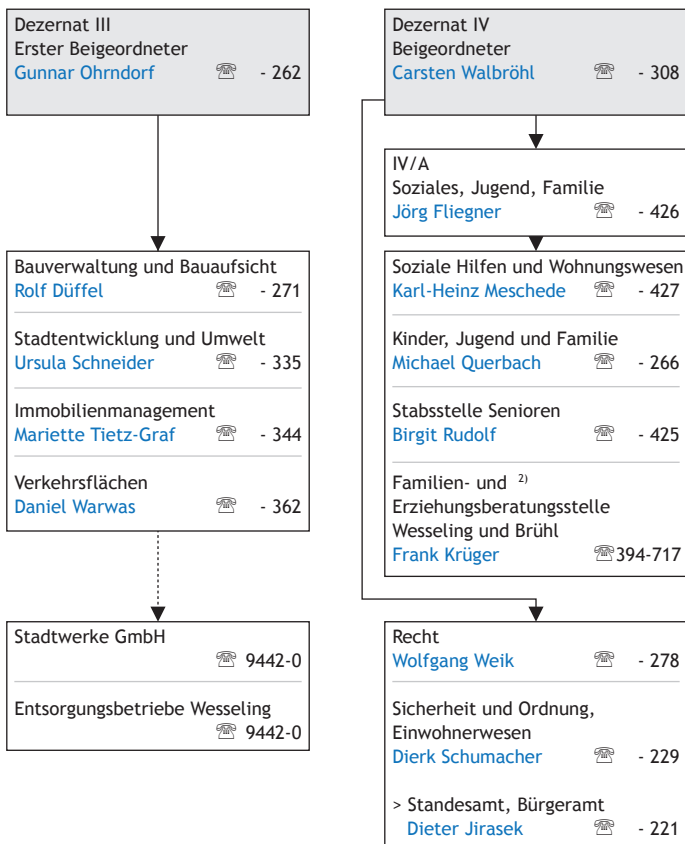

- 2) Aufgrund öffentlich-rechtlicher Vereinbarung werden die Aufgaben gemäß § 28 SGB VIII durch die Stadt Wesseling wahrgenommen.

EHRENBÜRGER/INNEN / ALTBÜRGERMEISTER DER STADT

Anton Engels †	Ehrenbürger	27.02.1973
Franz Boss †	Ehrenbürger	27.02.1973
Heinrich Nagel †	Ehrenbürger	08.06.1993
Alfons Müller †	Ehrenbürger + Altbürgermeister	12.11.1994
Marianne Andreas †	Ehrenbürgerin	06.12.2000
Franz Durant †	Ehrenbürger	06.12.2000
Peter Jansen	Ehrenbürger	06.12.2000
Günter Ditzgens	Altbürgermeister	15.12.2009
Hans Mauel	Ehrenbürger	18.11.2014
Josef Recht	Ehrenbürger	18.11.2014

TRÄGER/INNEN DES EHRENRINGS DER STADT

Friedrich Wilhelm Schmidt †	28.04.1970
Hans Heinen †	17.09.1974
Dr. Dieter Sellner	20.12.1977
Eduard Welty †	30.01.1979
Heinrich Nagel †	19.06.1979
Mathias Scheidberger †	19.06.1979
Alfons Müller †	18.05.1982
Ulrich Römer †	25.06.1985
Robert Latzel †	28.01.1986
Wolfgang Andreas	15.07.1986
Christian Bernartz †	15.07.1986
Horst Schmidt	13.12.1988
Fred Loose †	12.06.1990
Franz Durant †	05.03.1991
Hans (Jean) Riemann	22.10.1991
Marianne Andreas †	23.06.1994
Peter Jansen	23.06.1994
Dr. Karl-Friedrich Krings †	23.06.1994
Paul-Heinz Meimeth †	12.11.1994
Jakob Sölla	12.11.1994
Gerhard Clausen	02.07.1996
Marianne Schneider †	08.10.1996
Reinhard Konda †	20.06.1998
Ulfried Schwencke	15.06.1999
Peter Möllmann †	07.12.1999
Irma Knopf †	18.12.2001
Msgr. Lothar Maßberg †	18.12.2001
Klaus Ebert †	21.12.2004
Hildegard Hergett † (posthum)	15.12.2009
Fritz Graf †	15.12.2009
Bernhard Hadel	30.03.2012
Detlef Troppens	04.05.2012
Hans-Peter Haupt	18.11.2014
Hans Mauel	18.11.2014



Bernd Pesch	18.11.2014
Josef Recht	18.11.2014
Ludger Strobel	18.11.2014
Irmtraut Tóth	18.11.2014

TRÄGER/INNEN DER EHRENADEL DER STADT

Cordula Krane	04.09.1979
Wolfgang Krane †	04.09.1979
Anneliese Schöneberger †	04.09.1979
Dr. Edgar Albert †	10.11.1981
Michel Masson †	21.05.1982
Ulrike Meyfarth	02.11.1982
Sven Backlund †	26.04.1983
Christian Bernartz †	08.11.1983
Annick de Geyer d'Orth †	16.05.1985
Jo Hawkins	16.05.1985
John Philpott †	16.05.1985
Friedrich Wolter †	28.01.1986
Joseph Lécuyer	01.07.1986
Walter Passmore †	01.07.1986
Josef Breuer †	15.12.1987
Anton Nettersheim †	15.12.1987
Dr. Werner Bongartz †	28.06.1988
Ernst Lichtenberg †	28.06.1988
Pfarrer Johannes Benz †	31.01.1989
Dr. Helmut Reinhardt †	31.01.1989
Alfred Höver †	12.11.1994
Rudolf Scheidberger †	12.11.1994
Pfarrer Alexander Friedrich †	19.09.1995
Ludwig Egyptien † (posthum)	12.12.1995
Prof. Dr. Neven Olivari †	28.10.1997
Karl-Heinz Brenig †	07.12.1999
Rüdiger Kibilka	07.12.1999
Rolf Engels †	18.03.2003
Pfarrer Martin Lahusen †	18.03.2003
Monika Ebert	21.12.2004
Theodor Engels	22.01.2008
Fritz Stahl	11.03.2008
Gerda Boß	03.03.2009
Anneliese Grosch	03.03.2009
Claus Doering †	03.03.2009
Monika Bobowk	15.12.2009
Elmar Gillet	15.12.2009
Winfried Marx	15.12.2009
Johann Reiner	16.01.2012
Brigitte Sombrowski	16.07.2013
Udo Pulver	18.11.2014



TRÄGER/INNEN DER SPORTPLAKETTE DER STADT

Konrad Bauerfeind	1970
Hardy Schlieter	1970
Ulrike Meyfarth	1971
Fritz Riemann †	1971
Versehrtensportgemeinschaft Wesseling e.V.	1972
Theo Walpurgis	1972
Damen- und Herrenriege der DLRG e.V. Ortsgruppe Wesseling	1973
Gerhard Kirschke †	1973
Willi Engels †	1973
Josef Esser †	1974
Karl Vetter	1974
Josef Weidenbrück †	1974
Ludwig Bertsch †	1978
Rudolf Kötting †	1978
Dietrich Ilius †	1979
1. Mannschaft des SV Wesseling 1919 e.V.	1979
Hans-Joachim Federau †	1979
1. Mannschaft des Turn- und Sportvereins Wesseling e.V.	
Handballabteilung	1979
Wolfgang Andreas	1980
Damenmannschaft des 1. Bahnen-Golf-Clubs Rheinpark Wesseling e.V.	1980
Gerhard Kahle †	1981
Birgit Ludwig	1981
Heinz Potthoff †	1981
Yorck Heidenreich	1983
Stephanie Metz	1983
Peter Triebkorn	1983
Paul Böttcher †	1985
Günther Linnartz	1985
Hans Georg Schneider	1985
Michael Stemmler	1985
TuS Sportkegelabteilung Weibliche Jugend A-Mannschaft	1986
Matthias Monschau	1986
Ernst Lichtenberg †	1986
Helmut Starke	1986
Georg Klein	1987
Alfons Müller †	1987
Marianne Müller-Sachs	1987
August Otremba †	1987
Josef Kuth †	1988
Manfred Lehmann	1989
Heinz Rackwitz †	1989
Birgit Hähl	1990
Jakob Sölla	1990
Gottfried Adolph †	1991
Dietrich Heusler †	1991
Günter Nett	1991
Martin Kallweit †	1992



TRÄGER/INNEN DER SPORTPLAKETTE DER STADT

Hans Pelzer †	1992
Matthias Keuth	1994
Horst Schmid †	1994
Rosemarie Lieber	1998
Marlies Lüttgen	1998
Dieter Broich	1998
Christa Linden	1999
Gerd Niemeyer †	1999
Wilhelm Schmelzer	2000
Michael Führ	2002
Lothar Barthel †	2002
Marianne Andreas †	2004
Gerd Pütz	2004
Manfred Thimm	2005
Karl Breuer	2005
Gudrun Scheuß	2006
Eduard Scheuß	2006
Manfred Krüger	2007
Nildem Kayas	2008
Regina Fuchs	2009
Markus Gather	2009
Sven Helbach	2009
Sören Laga	2010
Udo Dehmel	2011
Helmut Schneider	2013
Bodo Peikert	2014
Lutz Müller	2015
Klaus-Theo Ferber	2016
Reiner Brackmann	2017
Willi Hamacher	2018



TRÄGER/INNEN DER KULTURPLAKETTE DER STADT

Dr. Christoph Ehmann	1988
Theo Breuer †	1989
Dr. Helmut Pfannmüller †	1989
Hedelind Hamm	1990
Hannelore Mösch †	1990
Ilse Schellschmidt	1990
Anton Vochem † (posthum)	1990
Männerchor 1894 Berzdorf e.V.	1990
Hildegard Risch †	1991
Marie-Armelle Dehapiot	1992
Louis Robic †	1992
Elaine Mary Bentley	1993
Gerry Cotton	1993
Adolf Lauer	1993
Theo Engels	1994
Fritz Stahl	1994
Rudolf Wamsler †	1994
Hans-Peter Förster	1995
Peter Möllmann †	1995
Hans (Jean) Riemann	1995
Cordula Krane	1996
Wolfgang Krane †	1996
Eleonore von Joest †	1997
Redaktion der Wesselingener Heimat- und Geschichtsblätter des Vereins für Orts- und Heimatkunde Wesseling e.V.	1998
Paul Nagel †	1999
Anneliese Schöneberger †	2001
Mike Herting	2002
Otto Scholtes	2003
Hartmut Karl †	2004
Martin Perscheid	2004
Helga Rost	2006
Lambert Kleesattel	2007
Helmut Ritter	2008
Wilfried Arsan † (posthum)	2009
Gottfried Weber	2011
Hans Klamp †	2012
Jürgen Schulze	2014
Anita Brandtstätter	2015



EHRENPREIS „KULTURVEREIN DES JAHRES“

Kirchenchor St. Josef	2002
Musikfreunde Urfeld e.V.	2003
Männer-Gesang Verein 1844 Wesseling e.V.	2004
Akkordeon-Orchester Wesseling	2005
Musikforum Wesseling e.V.	2006
Mandolinenorchester „Festklänge“ 1920 Wesseling e.V.	2007
MGV „Liederkranz“ Urfeld 1873 e.V.	2008
Tambourcorps „Gut Klang“ 1923 Keldenich	2008
Kunstverein Wesseling e.V.	2009
Phoenix Theater Wesseling e.V.	2011
Chor An St. Germanus	2013
Verein für Orts- und Heimatkunde Wesseling e.V.	2014
Ortsausschuss Urfeld e.V.	2015
Kirchenchor St. Thomas Apostel, Urfeld	2016
St. Sebastianus Schützenbruderschaft Wesseling vor 1518 e.V.	2018

„PREIS FÜR SOZIALES ENGAGEMENT“

Kolpingfamilie St. Andreas	2008
Wesselinger Tafel e.V.	2009
Freunde und Förderer des Dreifaltigkeits-Krankenhauses Wesseling e.V.	2010
„Grüne Damen“ des Dreifaltigkeits-Krankenhauses Wesseling	2011
Eheleute Angelika und Peter Kühweidler	2012
Hospizverein Wesseling e.V.	2013
Projekt Helfende Hände Wesseling	2014
Karin Adam, Dr. Boussouriou Diallo, Dr. Axel Roschker	2015
Ehrenamtliche MitarbeiterInnen des CBT-Wohnhauses St. Lucia	2016
Ehrenamtliche Mitarbeiterinnen der Kleiderkammer in der Mainstraße	2017
Miteinander-Füreinander - Arbeitskreis für Behindertenintegration Wesseling e.V.	2018

STADTBÜCHEREI, ARTOTHEK

Stadtbücherei

mit 24.900 Medien sowie

Artothek

21.300 digitale Medien im Verbund Onleihe Erft
mit ca. 240 Kunstwerken

Alfons-Müller-Platz, 50389 Wesseling Tel. 02236 701-219, -482

Öffnungszeiten

Dienstag	13:30 - 18:00 Uhr	Freitag	9:00 - 13:00 Uhr
Mittwoch	10:00 - 17:30 Uhr	Samstag	10:00 - 13:00 Uhr
Donnerstag	10:00 - 17:30 Uhr		

Sonstige Bildungseinrichtungen

Volkshochschule Rhein-Erft

Geschäftsstelle

An der Synagoge 2, 50321 Brühl

Tel. 02232 94507-0, Fax 02232 94507-47, www.vhs-rhein-erft.de

VHS-Bildungszentrum Wesseling

Mühlenweg 43



Veranstaltungen

14. Juni	R(h)einJazz: Martin Sasse Trio
16. Juni	Ausstellung Tribute to Nature
06. Juli	Open-Air-Konzert im Rheinpark
07. Juli	Stadtfest und Wessinale
07. + 08. September	Wesseling Oldtimertreffen
27. September	Kabarett mit Jürgen B. Hausmann
2. Oktober	Travestie-Comedy Ham & Egg
27. Oktober	Gesundheitsmesse
29. November - 01. Dezember	Weihnachtsmarkt

Weiteres Kulturangebot

- Ausstellungen im Rathaus, in der städtischen Galerie Schwingeler Hof, in der Scheunen-Galerie Schwingeler Hof und in der MuseumsWerkstatt Schwingeler Hof
- Rheinparkkonzerte
- Eichholzer Schlosskonzerte im Rathausfoyer
- Konzertreihe R(h)einJazz
- Veranstaltungsreihe "För et Kölsche Hätz"
- Historische Veranstaltungsreihe „Wesseling - do prächtich Stöckche Äd“ Geschichte(n) am Rhein
- Bilderbuchkino für Kinder in der Stadtbücherei
- Kinotag für Kinder, Seniorinnen und Senioren im Rheinforum
- Tanztee für Seniorinnen und Senioren im Rheinforum
- Sonderveranstaltungen (Theater, Konzerte, Kabarett, Lesungen) im Rheinforum
- Phoenix Theater Wesseling e.V.
- Veranstaltungen (Lesungen u. a.) in der Stadtbücherei
- Musik in der Kapelle
- Konzerte der Kirchengemeinden Wesselings

Die aktuellen Termine erfahren Sie aus der Tagespresse sowie unter der Rubrik Veranstaltungskalender auf den städtischen Internetseiten www.wesseling.de. Vierteljährlich erscheint der Wesseling Kulturkalender, der unter www.wesseling.de/verwaltung/publikationen zum Download bereitsteht und kostenlos im Rathausfoyer erhältlich ist.

Weitere Auskünfte

Stadt Wesseling - Der Bürgermeister
 Fachbereich Kultur
 Stefan Bab

Tel. 02236 701-280



Katholische Grundschulen

Schülerzahl

Brigidaschule	170
Hauptstraße 101, Berzdorf Tel. 02232 941403, Fax 02232 941405, Brigidaschule@wesseling.de	
Goetheschule	297
Wilhelmstraße, Wesseling Tel. 02236 948602, Fax 02236 948603, Goetheschule@wesseling.de	
Schillerschule	353
Schulstraße 5, Keldenich Tel. 02236 969120, Fax 02236 969129, Schillerschule@wesseling.de	

Gemeinschaftsgrundschulen

Schülerzahl

Albert-Schweitzer-Schule	167
Schulstraße 5, Keldenich Tel. 02236 969110, Fax 02236 969119, ass@wesseling.de	
Johannes-Gutenberg-Schule	182
Gartenstraße 14, Wesseling Tel. 02236 942773, Fax 02236 942774, Gutenbergschule@wesseling.de	
Rheinschule	182
Josef-Kuth-Weg 4, Urfeld Tel. 02236 923058, Fax 02236 923060, Rheinschule@wesseling.de	

Weiterführende Schulen

Schülerzahl

Wilhelm-Busch-Schule, städt. Gemeinschaftshauptschule	355
Berzdorfer Straße (Eingang), Wesseling Tel. 02236 898600, Fax 02236 898605, Hauptschule@wesseling.de	
Albert-Einstein-Realschule	553
Schwarzdornweg (Eingang), Wesseling Tel. 02236 898700, Fax 02236 840534, Realschule@wesseling.de	
Käthe-Kollwitz-Gymnasium	516
Bogenstraße (Eingang), Wesseling Tel. 02236 898800, Fax 02236 898816, Gymnasium@wesseling.de	
Privatschule Dany	
Staatlich anerkannte Ergänzungsschule Bonner Straße 46, Wesseling Tel. 02236 599078, info@privatschule-dany.de	

Stand: Schuljahr 2018/2019

Sonstige Schulen

Goldenberg Europakolleg Wesseling
Schwerpunkt: Chemietechnik und Automatisierungstechnik Gartenstraße 16, Wesseling Tel. 02236 943960, Fax 02236 9439619, wesseling@goldenberg-berufskolleg.de
Musikschule Metronom
Instrumental- und Gesangsunterricht für Kinder und Erwachsene Auf dem Sonnenberg 22, Wesseling Tel. 02236 9499732, info@musikschule-metronom.de



SPORT UND ERHOLUNG

- 5 Angelgewässer
- 2 Hallenbäder
 - Ulrike-Meyfarth-Stadion mit Leichtathletik-Einrichtung
- 4 Kunstrasenplätze: Im Kleinen Mölchen (Berzdorf), Jahnstraße (Wesseling), Waldstraße (Urfeld), im Bau: Kreuz-Knippchen (Urfeld)
Sporthalle Am Kronenbusch
- 7 Schulsport halls
 - Gymnastikhalle Goetheschule
 - Mehrzweckhalle Urfeld
 - Minispielfeld Lahnstraße (Kunstrasen)
 - Fitness- und Sporteinrichtungen
 - BRONX ROCK - Kletterhalle
- 2 Tennisanlagen
 - Schießsportanlage
 - Minigolfanlage
 - Hundeübungs- bzw. -freilauffläche am Entenfang
 - Boule-Anlage Rheinpark
 - Inline-Skater-Anlage und Slackline am Entenfang
 - Baseball- und Softballanlage Berzdorf

Naturschutzgebiet Entenfang
Freizeit- und Naherholungsanlage Entenfang
Rheinpark
Landschaftspark Eichholz
Parkanlage Birkenwäldchen
Coenders Park

SCHWIMMBAD

Gartenhallenbad Saarlandstraße

Die Modernisierungsarbeiten im Gartenhallenbad haben am 16. Juli 2018 begonnen. Das Bad bleibt bis voraussichtlich Spätsommer 2020 geschlossen.

Schulschwimmbad

Mühlenweg 45, 50389 Wesseling
Tel. 02236 701-423

Das Schulschwimmbad hat seit dem 29. August 2018 für alle Besucherinnen und Besucher zu folgenden Zeiten geöffnet:

Dienstag bis Freitag von 6:00 bis 8:00 Uhr,
Samstag von 7:45 bis 16:30 Uhr (3 Bahnen) und
Sonntag von 9:00 bis 15:00 Uhr.

Die restliche Zeit wird das Schulschwimmbad weiterhin von den Schulen und Vereinen genutzt und ist damit komplett ausgelastet.



JUGEND, GESUNDHEIT UND SOZIALES

- 1 Krankenhaus mit Notfallambulanz, medizinischen Fachabteilungen und Fachzentren
- 1 Fachkrankenhaus für psychosomatische Medizin und traditionelle Chinesische Medizin
- 18 Arztpraxen (Allgemeinmedizin, Hausärztinnen und Hausärzte, Internistinnen und Internisten)
- 2 HNO-Arztpraxen
- 3 Kinderarzt-Praxen
- 11 Zahnarzt-Praxen
- 2 Praxen für Kieferorthopädie
- 3 Hebammen

Facharztpraxen:

- 1 Praxis für Augenheilkunde
- 2 Praxen für Frauenheilkunde und Geburtshilfe
- 1 Praxis für Urologie
- 2 Praxen für Neurologie / Psychiatrie
- 6 Praxen für Psychotherapie
- 2 Praxen für Heilpraktik / Alternativmedizin
- 6 Praxen für Orthopädie / Sportmedizin / Unfallchirurgie

- 3 Tierarzt-Praxen
- 6 Physiotherapeutische Praxen
- 2 Praxen für Sprachtherapie / Logopädie
- 1 Ergotherapie-Praxen
- 6 Krankengymnastik- / Massage-Praxen
- 7 Praxen für medizinische / kosmetische Fußpflege
- 3 Optikerinnen und Optiker
- 8 Apotheken

- 3 Einrichtungen "Stationäre Pflege" mit 254 Betten
- 2 Einrichtungen "Service Wohnen" mit 87 Altenwohnungen
- 2 Einrichtungen Tagespflege
- 9 Alten- und/oder Krankenpflegedienste
- 16 Seniorentreffs, -vereine und -begegnungsstätten

- 24 Tageseinrichtungen für Kinder
- 60 Tagespflegepersonen
- 1 Spielstube
- 4 Krabbelgruppen, Eltern-Kind Spiel- und Gesprächskreise
- 2 Babyschwimmkurse
- 44 Kinderspiel- und Bolzplätze
- 1 Jugendtreff
- 1 städtisches Kinder- und Jugendzentrum

VEREINE

Rund 230 Sport-, Musik-, Karnevals-, kulturelle und sonstige Vereine und Verbände, Hilfsorganisationen und Selbsthilfegruppen.

Anschriften und Ansprechpartnerinnen und Ansprechpartner der Vereine sowie Veranstaltungshinweise finden Sie im Internet unter www.wesseling.de/leben/adressverzeichnis.php oder www.wesseling.de/leben/veranstaltungskalender.php.



BAUEN UND WOHNEN

Bezeichnung	2014	2015	2016	2017	2018
Eingegangene Bauanträge etc.	589	619	569	791	889
Erteilte Baugenehmigungen	302	300	269	394	539
Eingegangene Bauvoranfragen	21	9	31	20	10
Grundstücksteilungen	20	12	9	15	9
Baulastauskünfte und -eintragungen	237	228	272	312	281
Abgeschlossenheitsbescheinigungen	6	5	4	7	20
Verlängerung erteilter Baugenehmigungen und Bauvoranfragen	12	8	12	11	8
Ablehnung von Anträgen	2	1	2	-	1
Eingenommene Baugenehmigungsgebühren in €	278.236	186.424	435.691	234.807	478.703
Anhängige Klageverfahren	1	12	9	10	4
Schwarzbauten	13	20	11	25	31
Zwangsgeldveranlagungen	-	-	-	-	-
Bauordnungsbehördliche Verfahren	13	40	32	35	30

Bezeichnung	2014	2015	2016	2017	2018
Erteilte Baugenehmigungen	302	300	269	394	539
darunter für					
Einfamilienwohnhäuser	90	66	37	131	133
Zweifamilienwohnhäuser	17	16	7	21	24
Mehrfamilienwohnhäuser	37	15	11	45	36
Sonderbauten (z. B. Hallen, Bürogebäude, Werkstätten)	35	22	28	37	41
Werbeanlagen	9	14	16	11	37
Abbruchgenehmigungen	8	11	3	8	10
Vorbescheide auf Voranfragen	21	9	31	20	10
Einsichtnahme in Bauakten	-	122	151	136	160



VERSORGUNG - ENTSORGUNG

Gas Gasversorgungsgesellschaft mbH Rhein-Erft
Max-Planck-Straße 11, 50354 Hürth
www.gvg.de, kundenservice@gvg.de Tel. 02233 7909-3518
Fax 02233 7909-5000
Entstördienst: Tel. 02233 77066

Strom RheinEnergie AG - Kundenzentrum
Parkgürtel 24, 50823 Köln
www.rheinenergie.com, service@rheinenergie.com
Service Center: Tel. 0221 34645-300
Fax 0221 178-3322
Entstördienst: Tel. 0221 34645-600

Wasser Stadtwerke Wesseling GmbH
Brühler Straße 95, 50389 Wesseling
Wasserhärtebereich: hart Tel. 02236 9442-0
www.stadtwerke-wesseling.de Fax 02236 9442-78
Bereitschaftsdienst: Tel. 0171 2408327

Wasserbeschaffungsverband Wesseling - Hersel
Willy-Brandt-Straße 470, 50389 Wesseling
- Wasserwerk Tel. 02236 2728
- Verwaltung, Brühler Straße 95 Tel. 02236 9442-0

Abwasser Entsorgungsbetriebe Wesseling - Betriebszweig Abwasser
Brühler Straße 95, 50389 Wesseling
www.entsorgungsbetriebe-wesseling.de Tel. 02236 9442-0
Fax 02236 9442-79
Bereitschaftsdienst: Tel. 0160 1723639
- Abwasserreinigungsanlage Rodderweg: Tel. 02236 949042
- Abwasserreinigungsanlage Weidenweg: Tel. 02236 897714

Abfall Entsorgungsbetriebe Wesseling - Betriebszweig Abfall
Brühler Straße 95, 50389 Wesseling
www.entsorgungsbetriebe-wesseling.de Tel. 02236 9442-0
Fax 02236 9442-78
Abfallberatung: Tel. 02236 9442 41
An-, Um- und Abmelden Tel. 02236 9442-13/
kommunaler Tonnen: -42/-43

Telefon Telekom Deutschland GmbH
Landgrabenweg 151, 53227 Bonn
www.telekom.de
Kundenservice Festnetz: Tel. 0800 330 1000
Kundenservice Mobilfunk: Tel. 0800 330 2202
Mobil 2202

NETCologne
Gesellschaft für Telekommunikation mbH
Am Coloneum 9, 50829 Köln
www.netcologne.de, info@netcologne.de
ServiceLine: Tel. 0800 2222-800
Fax 0800 2222-390



PRIVATE DIENSTLEISTUNGEN

- 165 Einzelhandelsgeschäfte
 - 1 Möbelhaus
 - 2 Kreditinstitute mit insgesamt 5 Geschäftsstellen
 - 7 Hotels und Pensionen
- 89 Gaststätten, Cafés, Eisdielen, Imbisse
- 1 Notar
- 10 Immobilienmaklerbüros

ARBEITSPLÄTZE

Sozialversicherungspflichtig Beschäftigte

Insgesamt		13.607
davon	Männer	9.446
	Frauen	4.161
davon	Migrantinnen und Migranten	1.812

Aufteilung nach Branchen

Produzierendes Gewerbe	7.190
Handel, Gastgewerbe und Verkehr	2.716
Land- und Forstwirtschaft, Fischerei	22
Sonstige Dienstleistungen	3.679

Quelle: Landesbetrieb IT.NRW, Stand: 31.06.2018

ARBEITSLOSE

Arbeitslosenquote: 6,4 %

Insgesamt	1.288	
davon	Männer	701
	Frauen	587
davon	Migrantinnen und Migranten	479

Quelle: Bundesagentur für Arbeit, Stand: 31.12.2018



INDUSTRIE

Bedeutende Wesseling Unternehmen

- Basell Polyolefine GmbH
Bürgertelefon: 02236 72-2000
- Shell Deutschland Oil GmbH Rheinland Raffinerie
Bürgertelefon: 0800 2236-750
- Evonik Industries AG
Bürgertelefon: 02236 76-2299
- Saint-Gobain Abrasives GmbH
Telefon: 02236 703-1
- Braskem Europe GmbH Werk Wesseling
Bürgertelefon: 02232 705-001

In|du|strie - Treffpunkt. Wesseling

Bahnhofstraße 33
50389 Wesseling
Telefon: 0800 2236 123

Montag
Dienstag - Freitag

14:00 - 17:00 Uhr
9:00 - 12:00 Uhr

NOTRUF

Polizei - Notruf

Polizeiwache Wesseling, Am Neuen Garten 1

Tel. 110
Tel. 8932-0

Feuerwehr / Rettungsdienst - Notruf

Feuerwache Wesseling, Kronenweg 49

Tel. 112
Tel. 9440-0

Krankenhaus Wesseling - Notfallambulanz

Krankenhaus Wesseling, Bonner Straße 84

Tel. 77-225
Tel. 77-0

Ärztlicher Bereitschaftsdienst
(bundesweit, gebührenfrei)

Tel. 116 117

Vergiftungsnotruf

Tel. 0228 19240



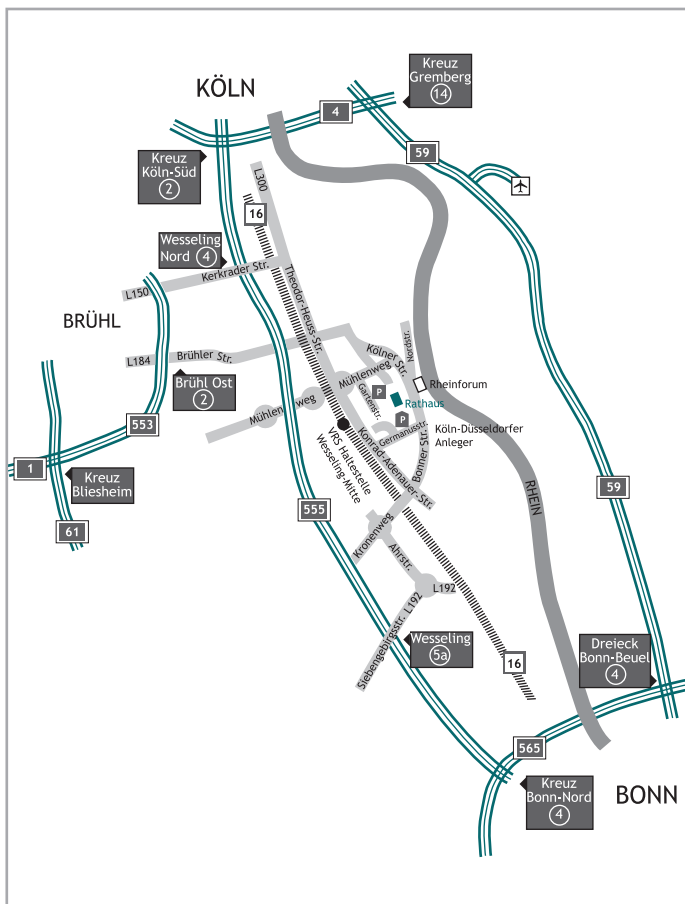

Quelle: Kultur, Sport und Städtepartnerschaften

IMPRESSUM

Herausgeber: Stadt Wesseling - Der Bürgermeister
Presse und Wirtschaftsförderung

Tel. 02236 701-254

Fax 02236 701-406

E-Mail: akanonenberg@wesseling.de

Redaktion: Christina Linden, Andrea Kanonenberg

Titelbild: Regionale 2010 Agentur

Herstellung: Stroucken Druck GmbH

Stand:

Mai 2019