



>> EHRENBÜRGER >> EINWOHNER >> ERHOLUNG  
>> GESCHICHTE >> HAUSHALT >> KULTUR  
>> SPORT >> SCHULEN >> STADTRAT >> VEREINE  
>> VERSORGUNG >> WAHLEN

# SUMMA SUMMARUM 2017



## WESSELING IN ZAHLEN

## KURZE WEGE - KOMPETENT UND SCHNELL!

Ihre Ansprechpartner in den meisten Angelegenheiten sind das Bürgeramt und die Stadtinformation. Hier wird Ihnen insbesondere in folgenden Anliegen geholfen:

### Bürgeramt

- An-, Ab- und Ummeldungen
- Aufenthalts- / Meldebescheinigungen
- Aufenthaltsgenehmigungen
- Beglaubigungen (nur wenn das Original von einer deutschen Behörde oder zur Vorlage bei einer deutschen Behörde ist)
- Unterschriftsbeglaubigungen
- Fahrzeugscheinänderungen bei Umzug innerhalb des Rhein-Erft-Kreises
- Fischereischeine (Ausstellung und Verlängerung)
- Führerscheinanträge (Erstantrag, Wiedererteilung, Erweiterung)
- EU Führerscheine (Umtausch)
- Führungszeugnisse / Gewerbezentralregisterauskünfte
- Gebührenkasse
- Kinderreisepässe
- Lebensbescheinigungen
- Meldeauskünfte
- Passangelegenheiten
- Personalausweise
- Reisepässe
- Schwerbehindertenangelegenheiten (Erst- und Änderungsanträge, Parkausweise, Verlängerung der Gültigkeit von Schwerbehindertenausweisen, Beförderungsscheine)
- Untersuchungsberechtigungsscheine

### Stadtinformation

- Gelber Sack (Ausgabe)
- Jutesäcke (Ausgabe gegen Schutzgebühr 1,00 €)
- Hundekottüten (Ausgabe)
- Kartenvorverkauf von städtischen Veranstaltungen

Das Bürgeramt und die Stadtinformation geben Ihnen gerne Auskunft, wer innerhalb der Stadtverwaltung oder bei anderen Behörden weiterhelfen kann. Ebenfalls erhalten Sie hier Anträge aller Art und diverses städtisches Informationsmaterial, z. B. Abfallkalender und vieles mehr.

### Erreichbarkeit des Bürgeramtes und der Stadtinformation

Montag	7:30 - 16:00 Uhr	
Dienstag	7:30 - 13:00 Uhr	14:00 - 19:00 Uhr
Mittwoch	7:30 - 13:00 Uhr	
Donnerstag	7:30 - 13:00 Uhr	14:00 - 16:00 Uhr
Freitag	7:30 - 12:30 Uhr	

Telefon: 02236 701-206 bis -211  
Telefax: 02236 701-381  
E-Mail: [buergeramt@wesseling.de](mailto:buergeramt@wesseling.de)



---

## STADT WESSELING

Postleitzahl: 50389  
Telefon-Vorwahl: 02236  
Telefon-Vorwahl Berzdorf: 02232

Rhein-Erft-Kreis  
Regierungsbezirk Köln  
Land Nordrhein-Westfalen

---

## STADTVERWALTUNG

Telefonzentrale 02236 701-0  
Telefax 02236 701-339  
E-Mail [rathaus@wesseling.de](mailto:rathaus@wesseling.de)  
Internet [www.wesseling.de](http://www.wesseling.de)

Allgemeine Anschrift: Stadt Wesseling - Der Bürgermeister  
50387 Wesseling

Lieferanschrift: Stadt Wesseling - Der Bürgermeister  
Alfons-Müller-Platz  
50389 Wesseling

### Allgemeine Öffnungszeiten

Montag und Donnerstag 7:30 - 16:00 Uhr  
Dienstag 7:30 - 18:00 Uhr  
Mittwoch 7:30 - 13:00 Uhr  
Freitag 7:30 - 12:30 Uhr

---

## BÜRGERMEISTER

### Hauptamtlicher Bürgermeister Erwin Esser



Tel. 02236 701-255  
Fax 02236 701-226

E-Mail: [erwin.esser@wesseling.de](mailto:erwin.esser@wesseling.de)  
Bürgersprechstunde ohne Voranmeldung:  
Erster und dritter Dienstag im Monat  
(mit Ausnahme der Ferienzeiten),  
14:00 bis 17:00 Uhr, Zimmer 602

Am 15. Juni 2014 wählten die Bürgerinnen und Bürger Erwin Esser zum hauptamtlichen Bürgermeister der Stadt Wesseling. Er wurde für die Dauer von sechs Jahren gewählt. Der Bürgermeister ist Repräsentant der Stadt Wesseling und Vorsitzender des Stadtrates. Darüber hinaus ist er Chef der Stadtverwaltung. Er ist ferner der gesetzliche Vertreter der Stadt in Rechts- und Verwaltungsgeschäften.



## Lage der Stadt Wesseling

Wesseling liegt am linken Rheinufer des Niederrheins von Stromkilometer 664,4 bis 671,2 zwischen den Städten Köln und Bonn.

Hier erweitert sich die Rheintiefenebene zur Kölner Bucht, die rechtsrheinisch vom Bergischen Land und linksrheinisch von dem Höhenrücken der Ville begrenzt wird.

Der Rheinstrom mit seiner s-förmigen Flussbiegung, der durch Steilufer und hochwassergeschützte Flachufer eingefasst wird, hat bei mittlerem Wasserstand eine Breite zwischen 360 und 480 m. Sein Gefälle beträgt von der südlichen Stadtgrenze in Urfeld bis zur nördlichen Grenze am Rheinhafen Godorf ca. 1,60 m.

Die Stadtgebietsausdehnung in Ost-West-Richtung beträgt 6,8 km, in Nord-Süd-Richtung 5,8 km. 6,8 km der Stadtgrenze liegen am Rhein.

Anlieger der Stadt Wesseling - als südlichste Gemeinde des Rhein-Erft-Kreises - sind im Osten mit der Strommitte als Grenze die Stadt Niederkassel, im Süden die Stadt Bornheim, im Westen die Stadt Brühl und im Norden die Stadt Köln. Im Osten und Süden ist die Stadtgrenze gleichzeitig die Grenze zwischen dem Rhein-Erft-Kreis und dem Rhein-Sieg-Kreis.

## Geographische Lage

Nördliche Breite:	50° 49'
Östliche Länge:	6° 49'
Höchster Punkt:	Dikopshof 62,7 m über NN
Niedrigster Punkt:	Rheinwiesen 42,5 m über NN

## Stadtgebiet

Gesamt	23.373.148 m <sup>2</sup>
Wesseling	7.787.685 m <sup>2</sup>
Keldenich	5.535.832 m <sup>2</sup>
Berzdorf	4.293.268 m <sup>2</sup>
Urfeld	5.756.363 m <sup>2</sup>

## Städtische Verkehrsflächen

Straßen	778.457,14 m <sup>2</sup>
Gehwege	369.572,43 m <sup>2</sup>
Parkflächen	101.889,36 m <sup>2</sup>
Grünanlagen	281.120,17 m <sup>2</sup>
Radwege	63.624,35 m <sup>2</sup>
unbefestigte Flächen	20.990,23 m <sup>2</sup>
Wirtschaftswege	109.711,67 m <sup>2</sup>
Dorfplätze	4.298,56 m <sup>2</sup>



## ENTFERNUNGEN

Köln	13 km	Flughafen Köln-Bonn	24 km
Bonn	12 km	Kreisstadt Bergheim	44 km
Brühl	5 km	Landeshauptstadt Düsseldorf	57 km
Bornheim	7 km	Bundeshauptstadt Berlin	600 km

## NIEDERSCHLÄGE

Mittel von sieben Messstellen im Wesseling Stadtgebiet - die Sommermonate Juli und August weisen im Mittel die größten Niederschlagsmengen auf.

Alle Angaben in mm

Monat	2009	2010	2011	2012	2013	2014	2015	2016	Ø
Januar	26,8	42,6	69,4	74,1	42,9	38,4	71,9	49,9	50,4
Februar	59,8	48,3	57,3	15,1	39,5	25,4	35,0	63,1	41,8
März	88,0	55,1	16,1	29,6	38,0	7,5	38,2	52,2	46,4
April	94,8	6,4	25,4	41,8	22,2	28,5	45,3	37,6	35,7
Mai	80,4	74,3	24,5	48,7	83,5	96,8	22,1	41,8	69,0
Juni	70,7	25,7	100,7	85,9	81,4	60,5	48,3	145,6	74,6
Juli	83,8	63,0	66,1	109,7	66,5	156,5	57,7	29,0	94,8
August	44,8	184,7	112,0	57,4	18,5	130,1	116,7	41,6	93,5
September	39,8	64,9	44,5	32,1	71,2	30,7	99,9	11,1	51,1
Oktober	57,4	47,1	42,4	96,9	69,1	58,4	27,2	53,0	57,0
November	90,5	82,7	1,9	30,4	77,6	42,5	66,9	60,5	53,9
Dezember	73,4	68,9	92,6	98,9	20,7	59,0	56,6	18,1	63,3
gesamt	810,2	763,6	652,9	720,5	631,1	734,4	685,8	603,5	712,6
Ø	67,5	63,6	54,4	60,1	52,6	61,2	57,2	50,3	59,4

### Niederschläge 2016

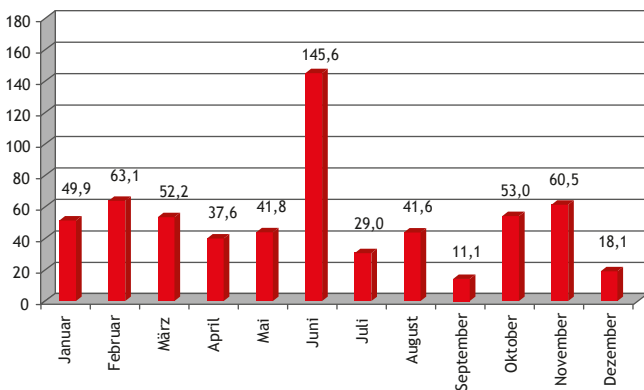

Quelle: Entsorgungsbetriebe der Stadt Wesseling



## VERKEHRSVERBINDUNGEN

Autobahn Köln - Bonn (A 555)

Autobahn Köln - Euskirchen (A 553)

Landstraße 150	Wesseling / Köln - Godorf - Brühl
Landstraße 182	Verbindung L 184 - Brühler Straße - und L 150
Landstraße 184	Wesseling - Brühl / Autobahnanschluss Brühl-Ost / A 553
Landstraße 190	Wesseling - Sechtem
Landstraße 192	Wesseling - Bornheim
Landstraße 300	Köln - Wesseling - Bonn (ehemals B 9)
K 31	Verbindung L 182 und L 190
K 60	Keldenich - Sechtem

## ÖFFENTLICHER NAHVERKEHR

Stadtbahnlinie 16	Kölner Verkehrsbetriebe AG Stadtwerke Bonn Auskunft:	Verbindung: Köln - Bad Godesberg Tel. 01806 504030 *
Regionalbuslinie 930	Rhein-Erft-Verkehrsgesellschaft mbH (REVG)  Auskunft:	Verbindung: Wesseling, Brühl Anbindung an das Regionalbusnetz im Rhein-Erft-Kreis Tel. 01806 504030 *
Stadtbuslinie 721	Stadtwerke Wesseling GmbH  Auskunft:	verkehrt in den Stadtteilen Wesseling, Keldenich, Urfeld Tel. 02236 9442-0
Anruf-Sammeltaxi (Linie 781)	Stadtwerke Wesseling GmbH  Fahrten nur auf Anforderung	verkehrt im gesamten Stadtgebiet Wesseling, abends ab 20 Uhr auch Verbindung nach Brühl Tel. 01806 151515 *
TaxiBus Linie 722	Stadtwerke Wesseling GmbH / Regionalverkehr Köln GmbH  Fahrten nur auf Anforderung	verkehrt im gesamten Stadtgebiet Wesseling, fährt auch Sechtem Bf. und Krankenhaus Wesseling an Tel. 01806 151515 *
Personen-Rheinfähre	Stadtwerke Wesseling Stadtwerke Niederkassel Auskunft Wesseling: Auskunft Niederkassel: Fährmann:	Verbindung: Wesseling - Lülldorf Tel. 02236 9442-12 Tel. 02208 94660 Tel. 0178 8291962
Rheinschiffahrt (Personenverkehr)	Köln-Düsseldorfer Deutsche Rheinschiffahrt AG Verkauf-Service:  KölnTourist Personenschiffahrt am Dom GmbH Verkauf-Service:	Anlegestelle der Köln-Düsseldorfer, Tel. 0221 2088-318 Fax 0221 2088-345  Anlegestelle KölnTourist Tel. 0221 121600 Fax 0221 125958

\* (20 ct/Anruf im dt. Festnetz; Mobilfunk max. 60 ct/Anruf)



## GESCHICHTE / BEGINN DER INDUSTRIALISIERUNG

v. Chr.

12.-11. Jt. Lagerplatz spätaltsteinzeitlicher Federmesser-Leute

4.-2. Jt. Jungsteinzeitliche Funde

ab 7. Jh. Siedlungen der älteren und jüngeren Eisenzeit auf Wesseling Gebiet

n. Chr.

1.-4. Jh. Römische Ansiedlungen

6.-8. Jh. Franken in Wesseling

820 Kloster Montfaucon erhält die Grundherrschaft über "Waslicia"

858 Keldenich erstmals urkundlich erwähnt - Stift Notre Dame in Soissons Grundherr

1113 Urfeld erstmals urkundlich erwähnt - Stift Dietkirchen Grundherr

1173 Berzdorf erstmals urkundlich erwähnt - Stift St. Gereon Grundherr

1238 Erste urkundliche Erwähnung des Ortes Oberwesseling

1459 (Nieder)wesseling von Montfaucon an das Stift St. Cassius verkauft

um 1700 Gespannwechselstelle der Treidelschiffahrt

1793/94 Erster Industriebetrieb in Wesseling (Gerberei)

1843 Bleiweißfabrik in der Clarenburg

1848/49 Unruhen in Wesseling - Bürgermeisteramt nach Hersel verlegt

1880 Gründung der Chemischen Fabrik Wesseling, heute Evonik Industries AG

1900 Niederlassung eines Zweigwerkes der Pohlig-Heckel-Bleichert  
Vereinigte Maschinenfabriken AG (1979 wieder geschlossen)  
Niederlassung eines Zweigwerkes der Eisenbahn-Verkehrsmittel AG - EVA  
(heute Waggonwerk Brühl GmbH)

1901 Eröffnung der Rheinwerft Wesseling und der Bahnstrecke Vochem /  
Wesseling

1906 Eröffnung des Güter- und Personenverkehrs durch die Rheinuferbahn

1909 Niederlassung der Deutschen Norton GmbH (Schleifmittel), bis 1992

1912/13 Errichtung Altes Rathaus - Bürgermeisteramt wieder in Wesseling

1919 Gründung der Firma Köln-Wesseling Eisenbau

Übernahme der Reederei Schürmann und Söhne durch die "Vereinigungs-  
gesellschaft Rheinische Braunkohlenwerke GmbH",  
Abt. Schifffahrt (seit 1999 in Wesseling geschlossen)

1921 Niederlassung der Feldmühle AG (heute Saint-Gobain Abrasives GmbH)

1932 Errichtung des Amtes Wesseling (Wesseling, Keldenich und Berzdorf)

1935 Eingemeindung Keldenichs nach Wesseling

1937 Gründung der Union Rheinische Braunkohlen Kraftstoff AG (UK),  
seit 2004 Shell Deutschland Oil GmbH Rheinland Raffinerie Werk Wesseling

1952 Niederlassung Zweigwerk der Degussa, heute Evonik Industries AG

1953 Gründung der "Rheinische Olefinwerke GmbH" (ROW),  
seit 2007 LyondellBasell Industries

1961 Auflösung des Amtes Wesseling; Eingemeindung Berzdorfs

1969 Eingemeindung des Ortes Urfeld

1972 Verleihung der Bezeichnung Stadt; Einweihung des Neuen Rathauses,  
Begründung der Städtepartnerschaft mit Pontivy

1975 Eingemeindung in die Stadt Köln zum 1. Januar

1976 Ausgemeindung aus der Stadt Köln zum 1. Juli

1983 Beginn der Städtepartnerschaft zwischen Wesseling und West Devon

1984 Begründung der Städtepartnerschaft mit der Stadt Traunstein

1990 Aufnahme städtepartnerschaftlicher Beziehungen mit der Stadt Leuna

1995 Verleihung der Ehrenfahne des Europarates an die Stadt Wesseling

2004 Eröffnung Rheinforum, Umbenennung Rathausplatz in Alfons-Müller-Platz

2006 Einweihung Platz am Rheinforum mit Mahnmahl für jüdische NS-Opfer

2007/08 Funde aus der Spätaltsteinzeit bei Ausgrabungen auf dem Eichholzer Acker

2012 Einweihung des neu gestalteten Rheinufers mit Freitreppe und Rheinsteg;  
Eröffnung der Einkaufspassage „Forum Wesseling“ im ehemaligen  
Hertie-Haus

2013 Platz vor dem Rheinforum nach dem SPD-Politiker Otto Wels benannt

2014 Erwin Esser (SPD) zum neuen Bürgermeister gewählt

2015 Neugestaltung der Fußgängerzone

2016 Wesseling feiert 40 Jahre Wiedererlangung der Selbstständigkeit



## EINWOHNER/INNEN

Stadt Wesseling	insgesamt	37.718
	davon männlich	18.747
	davon weiblich	18.971
Nach Stadtteilen:	Wesseling-Mitte	13.102
	Berzdorf	4.961
	Keldenich	15.487
	Urfeld	4.168

Quelle: Kommunale Datenverarbeitungszentrale KDVZ, Stand: 31.12.2016

## BEVÖLKERUNGSENTWICKLUNG

### Einwohner/innen

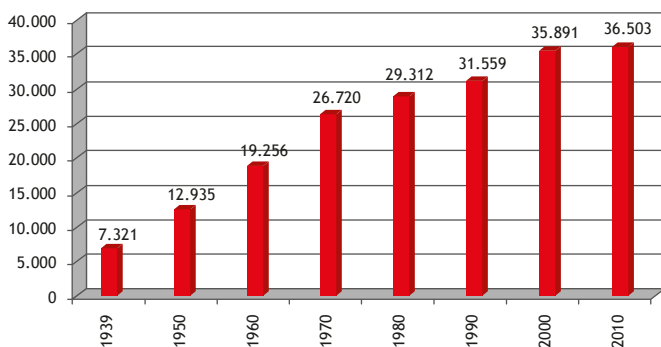

Quelle: Stadt Wesseling

## HAUSHALTE

	2008	2009	2010	2011	2012	2013	2014	2015	2016
Wesseling	7.585	7.331	7.586	7.677	7.721	7.970	8.172	8.257	8.242
Keldenich	8.807	8.442	8.785	8.856	8.921	9.058	9.216	9.408	9.499
Berzdorf	2.839	2.798	2.864	2.896	2.931	2.964	3.030	3.039	3.080
Urfeld	2.265	2.202	2.317	2.328	2.343	2.424	2.445	2.527	2.503
<b>insgesamt</b>	<b>21.496</b>	<b>20.753</b>	<b>21.552</b>	<b>21.757</b>	<b>21.916</b>	<b>22.416</b>	<b>22.863</b>	<b>23.231</b>	<b>23.324</b>

Quelle: Kommunale Datenverarbeitungszentrale KDVZ, Stand: 31.12.2016





## GEBURTEN

absolut  
2016 = 350  
2015 = 380



männlich  
2016 = 180  
2015 = 202



weiblich  
2016 = 170  
2015 = 178

2015  
männlich  
202

weiblich  
178

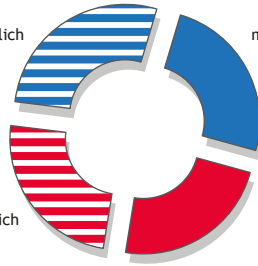

2016  
männlich  
180

weiblich  
170

Quelle: Standesamt Wesseling und KDZ

## EHESCHLIESSUNGEN

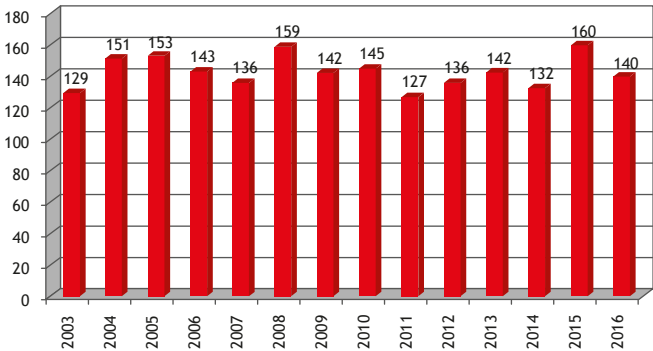

Quelle: Stadt Wesseling

## STERBEFÄLLE

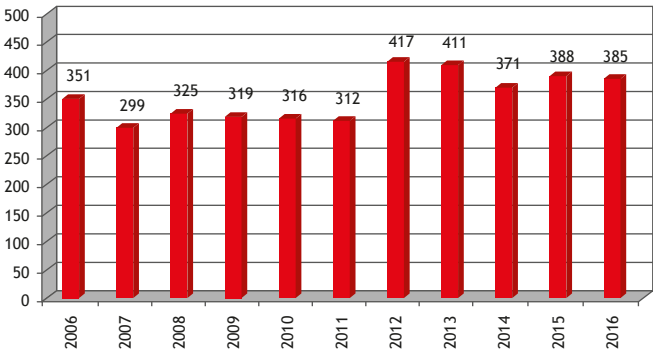

Quelle: Stadt Wesseling



## AUFBAU DER BEVÖLKERUNG

Altersstufe	0-9	10-19	20-29	30-39	40-49	50-59	60-69	70 u.ä.	gesamt
insgesamt	3.473	3.906	4.720	4.713	5.213	6.237	4.310	5.146	37.718
Migranten	242	270	514	538	537	358	268	211	2.938
männlich	1.764	2.012	2.459	2.371	2.669	3.165	2.095	2.212	18.747
weiblich	1.709	1.894	2.261	2.342	2.544	3.072	2.215	2.934	18.971
verheiratet	0	6	773	2.642	3.463	4.389	3.115	2.861	17.249
verwitwet	0	0	2	9	40	167	405	1.770	2.393
geschieden	0	0	33	300	682	982	535	361	2.893
ledig	3.474	3.879	3.825	1.697	985	669	240	145	14.914
LP	0	0	5	18	22	18	4	3	70
LP verstorben	0	0	1	0	1	0	0	1	3
LP aufgehoben	0	0	0	3	2	1	1	0	7

LP = Lebenspartner(schaft)

Quelle: Kommunale Datenverarbeitungszentrale KDVZ, Stand: 31.12.2016



## EINWOHNER MIT AUSLÄNDISCHER STAATSBÜRGERSCHAFT

	2007	2008	2009	2010	2011	2012	2013	2014	2015	2016
Afrika	211	203	200	202	192	141	197	220	232	273
Amerika	48	46	47	44	47	53	55	46	34	53
Asien	2.428	2.383	2.113	2.007	2.172	2.124	2.097	2.106	2.336	2.463
Australien	3	3	2	3	3	1	1	2	2	1
Europa	2.387	2.347	2.477	2.559	2.542	2.716	2.675	3.364	3.671	3.672
sonstige Staaten	10	9	13	10	12	9	18	17	102	35
insgesamt	5.087	4.991	4.852	4.865	4.968	5.044	5.043	5.755	6.377	6.497

Quelle: Kommunale Datenverarbeitungszentrale KDVZ, Stand: 31.12.2016



## RATSMITGLIEDER

<b>CDU</b>	Auge	Stephan	Aachener Straße 12
	Böhner	Georg	Am Palmersdorfer Bach 10
	Daniel	Ralf	Bergerstraße 30 a
	Engels-Bremer	Martina	Keltenstraße 4
	Engels-Welter	Monika	Am Markt 17
	Flink	Petra	Hitzelerstraße 107
	Hambach	Paul	Klobbotzstraße 5
	Keilhau	Giovanna	Ubierweg 26
	Löffler	Dr. Jürgen	Sperlingsweg 7
	Lücke	Vaia	Mühlenweg 34
	Marx	Winfried	Drosselweg 5
	Mollenhauer	Jan	Kölner Straße 63
	Nahlen	Karl-Peter	An St. Germanus 6
	Rothermund	Manfred	Ubierweg 11
	Simons	Hans-Wilhelm	Hans-Mock-Straße 21
	Voge	Jacqueline	Talweg 38
	Wanner	Hubert	Lohrbergweg 7
<b>SPD</b>	Adam	Karin	Kranichweg 30
	Bobowk	Monika	Jägerstraße 22
	Florin	Tanja	Albert-Einstein-Straße 10
	Halbritter	Gisela	Hermann-Löns-Straße 50
	Halbritter	Helmut	Hermann-Löns-Straße 50
	Herrwegen	Helge	Bussardweg 24
	Kittel	Ferdinand	Am Bungert 31
	Kornmüller	Detlef	Oppelner Straße 40
	Kübbeler	Monika	Nordstraße 21
	Meiers	Ute	Aachener Straße 48
	Meyn	Heidi	Liegnitzer Straße 17
<b>GRÜNE</b>	Peschen	Konrad	Elsässer Straße 5
	Giesen-Pätz	Susanne	Karlstraße 4
	Kutzer	Jörg	Bonner Straße 113
<b>WIR/FWW</b>	Kutzer	Maria Therese	Bonner Straße 113
	Hermans	Erich	Im Grund 15
<b>SBW</b>	Meschwitz	Klaus	Auf dem Rheinberg 11
	Jügel	Sascha	Böcklinstraße 38
<b>fraktionslos (FDP)</b>	Latak	Helmut	Theodor-Körner-Straße 13
	Dobberstein	Daniela	Keldenicher Straße 16
<b>fraktionslos</b>	Nep	Peter	Zeisigweg 41



## STADTRAT

Sitzverteilung: 38 Sitze insgesamt

### Bürgermeister Erwin Esser (SPD)

1. stellvertretende Bürgermeisterin  
Monika Engels-Welter (CDU)

2. stellvertretende Bürgermeisterin  
Gisela Halbritter (SPD)

Fraktionsvorsitzender CDU: Manfred Rothermund  
Fraktionsvorsitzender SPD: Helge Herrwegen  
Fraktionsvorsitzender GRÜNE: Jörg Kutzer  
Fraktionsvorsitzender SBW: Sascha Jügel  
Fraktionsvorsitzender WIR/FWW: Klaus Meschwitz  
Fraktionslos (FDP): Daniela Dobberstein  
Fraktionslos: Peter Nep

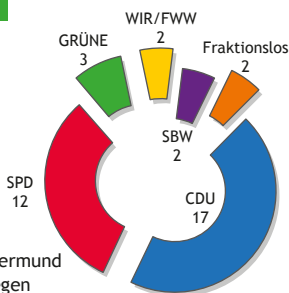

## WAHLEN

		CDU	SPD	FDP	Grüne	DIE LINKE	WIR/FWW	Einzelbewerber
		%	%	%	%	%	%	%
Kommunalwahl	1999	50,01	37,06	7,4	5,53			
	2004	46,65	36,02	9,36	7,97			
	2009	40,93	29,83	12,26	8,48	4,46	4,05	
	2014	44,92	34	5,09	8,33	3,54	4,13	
Bürgermeisterwahl	1999	47,34	43,1	9,56	-			
Bürgermeisterstichwahl	1999	55,21	44,79	-	-			
Bürgermeisterwahl	2004	49,98	36,43	8,89	4,7			
Bürgermeisterstichwahl	2004	55,41	44,59	-	-			
Bürgermeisterwahl	2009	34,4	24,33	-	4,85	3,18	-	33,25
Bürgermeisterwahl	2014	45,97	44,36	3,72	5,96			
Bürgermeisterstichwahl	2014	46,23	53,77	-	-			
Kreistagswahl	2004	46,02	34,6	10,18	9,21			
	2009	43,3	27,16	9,42	10,69	4,59		
	2014	42,98	33,06	4,5	8,95	3,78		
Landratswahl	1999	49,07	40,31	4	4,49			
Landratsstichwahl	1999	56,29	43,71	-	-			
Landratswahl	2004	44,51	41,51	7,74	6,24			
Landratsstichwahl	2004	49	51	-	-			
Landratswahl	2009	49,43	27,33	-	12,08	4,79		
Landratswahl	2013	48,5	33,31	-	6,66	5,61		
Landratsstichwahl	2013	60,56	39,44	-	-	-		
Landtagswahl	2005	44,48	38,23	6,46	5,06			
	2010	34,9	33,42	7,38	10,34	5,9		
	2012	25,09	38,89	9,43	10,01	2,69		
	2017	37,61	35,82	3,56	6,99	3,32		
Bundestagswahl	2002	34,9	43,6	10,1	8,1			
	2005	31,9	41,6	11,31	6,69			
	2009	32,84	27,62	16,55	8,44	8,7		
	2013	40,4	30,96	5,44	6,8	5,94		
Europawahl	1999	47,61	38,35	4,06	5,13			
	2004	43,8	27,38	8,5	10,72			
	2009	38,32	26,49	14,25	9,35	4,42		
	2014	37,61	35,82	3,56	6,99	3,32		



## ORTSBÜRGERMEISTER

### Wesseling

Theodor Engels  
Am Markt 20

Tel. 02236 42791

Mobil: 0177 6049070

E-Mail: mennymeisen@aol.de

### Keldenich

Paul Hambach  
Klobbotzstraße 5

Tel. 02236 47174

Mobil: 0172 2647551

E-Mail: Paul.Hambach@de.atlascopco.com

### Urfeld

Manfred Rothermund  
Ubierweg 11

Tel. 02236 923233

Mobil: 0177 6800854

E-Mail: m.rothermund@urfeld.de

### Berzdorf

Ralf Daniel  
Bergerstraße 30a

Tel. 02232 47379

Mobil: 0177 4803535

E-Mail: diedaniels@gmx.de

Bei folgenden Angelegenheiten können Ihnen die Ortsbürgermeister u. a. weiterhelfen:

- Ausstellung von Lebensbescheinigungen
- Entgegennahme von Anträgen jeder Art zur Weiterleitung an die zuständigen Bereiche der Stadtverwaltung
- Entgegennahme von Schadensmeldungen an städtischen Einrichtungen (z. B. Straßenbeleuchtung, Bürgersteige, Spielplätze)
- Aushändigung von städtischem Informationsmaterial, gelben Säcken, Hundekottüten und ggf., soweit vorhanden, Anträgen und Formularen

## SENIORENBEIRAT

In Wesseling wurde am 25. Mai 2014 gleichzeitig mit der Kommunalwahl ein neuer Seniorenbeirat gewählt. Dem Gremium gehören 13 Mitglieder an.

Vorsitzende:	Maria Mund	Tel. 02236 47409
1. Stellvertreterin:	Karin Adam	Tel. 02236 942509
2. Stellvertreterin:	Annegret Kirsch	Tel. 02236 81838
3. Stellvertreter:	Karl Heinz Kemmerich	Tel. 02236 47744

### Weitere Informationen:

Bereich Soziale Hilfen und Wohnungswesen

Fachstelle für Senioren, Birgit Rudolf

Tel. 02236 701-425

## INTEGRATIONS RAT

In Wesseling wurde am 25. Mai 2014 ein Integrationsrat gewählt. Dem Gremium gehören zurzeit 14 Mitglieder an, und zwar 7 gewählte Migrantenvvertreter und 7 vom Rat der Stadt Wesseling entsandte Ratsmitglieder.

Vorsitzende: Raja Mostafa-Chammou Tel. 0177 8510788

### Weitere Informationen:

Bereich Soziale Hilfen und Wohnungswesen

Integrationsbeauftragte: Laleh Lotfi-Tabrizi

Tel. 02236 701-427

Tel. 02236 701-573



## HAUSHALT 2017

Da die Haushaltswirtschaft der Stadt Wesseling in den Jahren 2008 bis 2013 mit zum Teil beträchtlichen Fehlbeträgen abgeschlossen hat, ist die Stadt zur Aufstellung eines Haushaltssicherungskonzepts (HSK) verpflichtet. Darin muss sie den Zeitpunkt beschreiben, an dem sie den Haushaltsausgleich wieder erreicht, d. h. an dem die Einnahmen wieder die Ausgaben decken. Sie muss zudem beschreiben, mit welchen Maßnahmen der Haushaltsausgleich wieder erlangt werden soll.

Die Aufsichtsbehörde hat das mit dem Haushalt 2014 beschlossene Haushaltssicherungskonzept mit Verfügung vom 30.04.2014 genehmigt. Es zeigt auf, dass die Stadt im Jahr 2024 wieder über einen ausgeglichenen Haushalt verfügt. Dies setzt allerdings erhebliche Konsolidierungsanstrengungen voraus. Auch das mit dem Haushalt 2015/2016 fortgeschriebene HSK wurde durch die Aufsichtsbehörde genehmigt.

Der Haushaltsplan 2017 ist ausgeglichen, d. h. die Erträge decken wieder die Aufwendungen. Bis zur Vorlage eines ausgeglichenen Jahresabschlusses verbleibt die Stadt dennoch formal in der Haushaltssicherung.

Quelle: Stadt Wesseling, Kämmerei

## STEUERHEBESÄTZE 2017

Grundsteuer A	250 v. H.	Gewerbesteuer	460 v. H.
Grundsteuer B	495 v. H.		

Quelle: Stadt Wesseling, Kämmerei

## GEWERBESTEUERAUFKOMMEN 2017

Gewerbesteueraufkommen	51.600.000 Euro
abzuführende Gewerbesteuerumlagen an Bund und Land	- 8.774.600 Euro
Saldo	42.825.400 Euro
darauf entfallende Kreisumlage	- 17.686.900 Euro
der Stadt verbleibende Gewerbesteuer	25.138.500 Euro

Quelle: Stadt Wesseling, Kämmerei

## VERSCHULDUNG

Pro-Kopf-Verschuldung	2016	349 Euro
Pro-Kopf-Verschuldung	2017	503 Euro
Schulden insgesamt	2016	12.548.000 Euro
Schulden insgesamt	2017	18.091.000 Euro

Quelle: Stadt Wesseling, Kämmerei - Stand: jeweils 1.1. des Jahres



## PERSONALENTWICKLUNG DER STADTVERWALTUNG

	2010	2011	2012	2013	2014	2015	2016
Personalbestand gesamt	419	416	412	412	431	435	465
davon Personal Jobcenter	30	11	7	6	5	-	-
davon Auszubildende	18	20	22	22	26	22	24

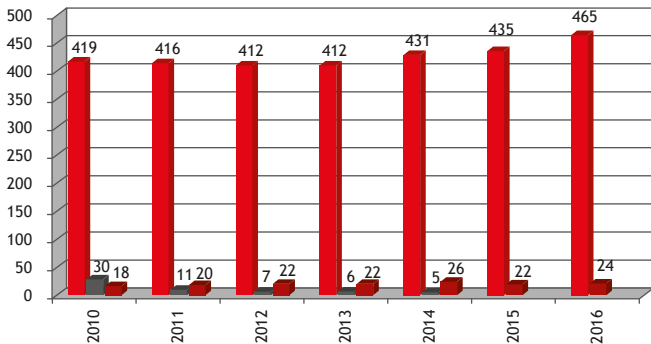

Personal gesamt = ■ Personal Jobcenter = ■ Auszubildende = ■

Stand: 31.12.2016

## STÄDTEPARTNERSCHAFTEN

Pontivy	Bretagne, Frankreich	seit 1972
West Devon	Grafschaft Devon, Großbritannien	seit 1983
Traunstein	Bayern, Deutschland	seit 1984
Leuna	Sachsen-Anhalt, Deutschland	seit 1990

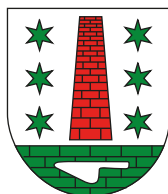
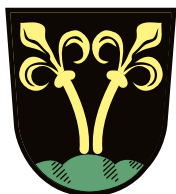
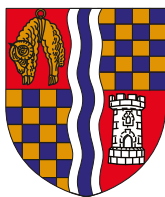
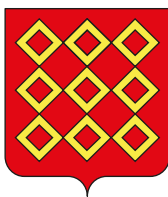

# BÜRGERMEISTER

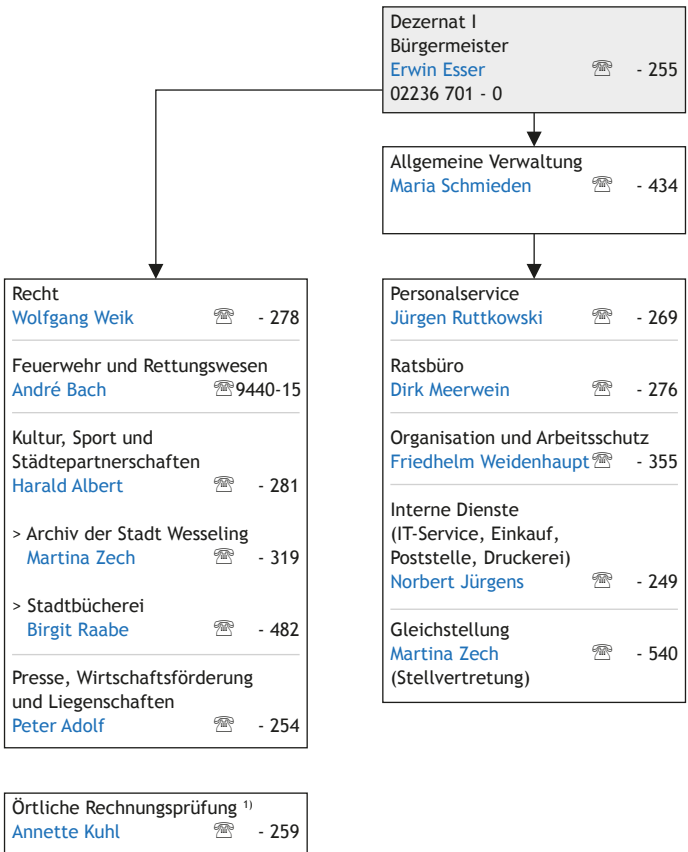

- 1) Aufgrund öffentlich-rechtlicher Vereinbarung werden die Aufgaben gemäß § 103 Abs. 1 GO NRW durch die Stadt Brühl wahrgenommen.
- 2) Aufgrund öffentlich-rechtlicher Vereinbarung werden die Aufgaben gemäß § 28 SGB VIII durch die Stadt Wesseling wahrgenommen.
- 3) Geschäftsführer der Stadtentwicklungsgesellschaft Wesseling mbH (SEG)





# ERWIN ESSER

Dezernat II <sup>3)</sup>  
Beigeordneter und Kämmerer  
Manfred Hummelsheim ☎ - 308

II/A  
Finanzen und Schulen  
N.N. ☎ - 283

Finanzmanagement,  
-service und Beteiligungen  
N.N. ☎ - 283

---

Stadtkasse  
Caroline Lammers ☎ - 291

---

Kommunale Abgaben  
Heike Schlieter ☎ - 446

---

Schulen  
Jürgen Marx ☎ - 279

II/B  
Soziales, Jugend, Familie und  
Ordnung  
Jörg Fliegner ☎ - 426

Sicherheit und Ordnung,  
Einwohnerwesen  
Martina Stange ☎ - 229

---

> Standesamt  
Dieter Jirasek ☎ - 221

---

Soziale Hilfen und Wohnungswesen  
Karl-Heinz Meschede ☎ - 427

---

Kinder, Jugend und Familie  
Michael Querbach ☎ - 266

---

Familien- und <sup>2)</sup>  
Erziehungsberatungsstelle  
Wesseling und Brühl  
Frank Krüger ☎ 394-717

Dezernat III <sup>3)</sup>  
Erster Beigeordneter  
Gunnar Ohrndorf ☎ - 262

Bauverwaltung und Bauaufsicht  
Rolf Düffel ☎ - 271

---

Stadtplanung  
Ursula Schneider ☎ - 335

---

Immobilienmanagement  
Marianne Tietz-Graf ☎ - 344

---

Verkehrsflächen  
Lothar Schulze ☎ - 362

Stadtwerke GmbH  
☎ 9442-0

---

Entsorgungsbetriebe Wesseling  
☎ 9442-0



## EHRENBÜRGER / ALTBÜRGERMEISTER DER STADT

Anton Engels †	Ehrenbürger	27.02.1973
Franz Boss †	Ehrenbürger	27.02.1973
Heinrich Nagel †	Ehrenbürger	08.06.1993
Alfons Müller †	Ehrenbürger + Altbürgermeister	12.11.1994
Marianne Andreas †	Ehrenbürgerin	06.12.2000
Franz Durant †	Ehrenbürger	06.12.2000
Peter Jansen	Ehrenbürger	06.12.2000
Günter Ditgens	Altbürgermeister	15.12.2009
Hans Mauel	Ehrenbürger	18.11.2014
Josef Recht	Ehrenbürger	18.11.2014

## TRÄGER DES EHRENRINGES DER STADT

Friedrich Wilhelm Schmidt †	28.04.1970
Hans Heinen †	17.09.1974
Dr. Dieter Sellner	20.12.1977
Eduard Welty †	30.01.1979
Heinrich Nagel †	19.06.1979
Mathias Scheidberger †	19.06.1979
Alfons Müller †	18.05.1982
Ulrich Römer †	25.06.1985
Robert Latzel †	28.01.1986
Wolfgang Andreas	15.07.1986
Christian Bernartz †	15.07.1986
Horst Schmidt	13.12.1988
Fred Loose	12.06.1990
Franz Durant †	05.03.1991
Hans (Jean) Riemann	22.10.1991
Marianne Andreas †	23.06.1994
Peter Jansen	23.06.1994
Dr. Karl-Friedrich Krings †	23.06.1994
Paul-Heinz Meimeth †	12.11.1994
Jakob Sölla	12.11.1994
Gerhard Clausen	02.07.1996
Marianne Schneider †	08.10.1996
Reinhard Konda	20.06.1998
Ulfried Schwencke	15.06.1999
Peter Möllmann †	07.12.1999
Irma Knopf †	18.12.2001
Msgr. Lothar Maßberg †	18.12.2001
Klaus Ebert †	21.12.2004
Hildegard Hergett † (posthum)	15.12.2009
Fritz Graf †	15.12.2009
Bernhard Hadel	30.03.2012
Detlef Troppens	04.05.2012
Hans-Peter Haupt	18.11.2014
Hans Mauel	18.11.2014



Bernd Pesch	18.11.2014
Josef Recht	18.11.2014
Ludger Strobel	18.11.2014
Irmtraut Tóth	18.11.2014

## TRÄGER DER EHRENADEL DER STADT

Cordula Krane	04.09.1979
Wolfgang Krane †	04.09.1979
Anneliese Schöneberger †	04.09.1979
Dr. Edgar Albert †	10.11.1981
Michel Masson †	21.05.1982
Ulrike Meyfarth	02.11.1982
Sven Backlund †	26.04.1983
Christian Bernartz †	08.11.1983
Annick de Geyer d'Orth †	16.05.1985
Jo Hawkins	16.05.1985
John Philpott †	16.05.1985
Friedrich Wolter †	28.01.1986
Joseph Lécuyer	01.07.1986
Walter Passmore †	01.07.1986
Josef Breuer †	15.12.1987
Anton Nettersheim †	15.12.1987
Dr. Werner Bongartz †	28.06.1988
Ernst Lichtenberg †	28.06.1988
Pfarrer Johannes Benz †	31.01.1989
Dr. Helmut Reinhardt †	31.01.1989
Alfred Höver	12.11.1994
Rudolf Scheidberger †	12.11.1994
Pfarrer Alexander Friedrich †	19.09.1995
Ludwig Egyptien † (posthum)	12.12.1995
Prof. Dr. Neven Olivari	28.10.1997
Karl-Heinz Brenig	07.12.1999
Rüdiger Kibilka	07.12.1999
Rolf Engels †	18.03.2003
Pfarrer Martin Lahusen	18.03.2003
Monika Ebert	21.12.2004
Theodor Engels	22.01.2008
Fritz Stahl	11.03.2008
Gerda Boß	03.03.2009
Anneliese Grosch	03.03.2009
Claus Doering	03.03.2009
Monika Bobowk	15.12.2009
Elmar Gillet	15.12.2009
Winfried Marx	15.12.2009
Johann Reiner	16.01.2012
Brigitte Sombrowski	16.07.2013
Udo Pulver	18.11.2014



## TRÄGER DER SPORTPLAKETTE DER STADT

Konrad Bauerfeind	1970
Hardy Schlieter	1970
Ulrike Meyfarth	1971
Fritz Riemann †	1971
VersehrtenSPORTgemeinschaft Wesseling e.V.	1972
Theo Walpurgis	1972
Damen- und Herrenriege der DLRG e.V. Ortsgruppe Wesseling	1973
Gerhard Kirschke †	1973
Willi Engels †	1973
Josef Esser †	1974
Karl Vetter	1974
Josef Weidenbrück	1974
Ludwig Bertsch †	1978
Rudolf Kötting †	1978
Dietrich Ilius †	1979
1. Mannschaft des SV Wesseling 1919 e.V.	1979
Hans-Joachim Federau †	1979
1. Mannschaft des Turn- und Sportvereins Wesseling e.V.	
Handballabteilung	1979
Wolfgang Andreas	1980
Damenmannschaft des 1. Bahnen-Golf-Clubs Rheinpark Wesseling e.V.	1980
Gerhard Kahle	1981
Birgit Ludwig	1981
Heinz Potthoff	1981
Yorck Heidenreich	1983
Stephanie Metz	1983
Peter Triebkorn	1983
Paul Böttcher †	1985
Günther Linnartz	1985
Hans Georg Schneider	1985
Michael Stemmler	1985
TuS Sportkegelabteilung Weibliche Jugend A-Mannschaft	1986
Matthias Monschau	1986
Ernst Lichtenberg †	1986
Helmut Starke	1986
Georg Klein	1987
Alfons Müller †	1987
Marianne Müller-Sachs	1987
August Otremba †	1987
Josef Kuth †	1988
Manfred Lehmann	1989
Heinz Rackwitz †	1989
Birgit Hähl	1990
Jakob Sölla	1990
Gottfried Adolph	1991
Dietrich Heusler †	1991
Günter Nett	1991



## TRÄGER DER SPORTPLAKETTE DER STADT

Martin Kallweit †	1992
Hans Pelzer †	1992
Matthias Keuth	1994
Horst Schmid †	1994
Rosemarie Lieber	1998
Marlies Lüttgen	1998
Dieter Broich	1998
Christa Linden	1999
Gerd Niemeyer †	1999
Wilhelm Schmelzer	2000
Michael Führ	2002
Lothar Barthel †	2002
Marianne Andreas †	2004
Gerd Pütz	2004
Manfred Thimm	2005
Karl Breuer	2005
Gudrun Scheuß	2006
Eduard Scheuß	2006
Manfred Krüger	2007
Nildem Kayas	2008
Regina Fuchs	2009
Markus Gather	2009
Sven Helbach	2009
Sören Laga	2010
Udo Dehmel	2011
Helmut Schneider	2013
Bodo Peikert	2014
Lutz Müller	2015



## TRÄGER DER KULTURPLAKETTE DER STADT

Dr. Christoph Ehmann	1988
Theo Breuer †	1989
Dr. Helmut Pfannmüller †	1989
Hedelind Hamm	1990
Hannelore Mösch †	1990
Ilse Schellschmidt	1990
Anton Vochem † (posthum)	1990
Männerchor 1894 Berzdorf e.V.	1990
Hildegard Risch †	1991
Marie-Armelle Dehapiot	1992
Louis Robic †	1992
Elaine Mary Bentley	1993
Gerry Cotton	1993
Adolf Lauer	1993
Theo Engels	1994
Fritz Stahl	1994
Rudolf Wamsler †	1994
Hans-Peter Förster	1995
Peter Möllmann †	1995
Hans (Jean) Riemann	1995
Cordula Krane	1996
Wolfgang Krane †	1996
Eleonore von Joest †	1997
Redaktion der Wesseling Heimat- und Geschichtsblätter des Vereins für Orts- und Heimatkunde Wesseling e.V.	1998
Paul Nagel †	1999
Anneliese Schöneberger †	2001
Mike Herting	2002
Otto Scholtes	2003
Hartmut Karl †	2004
Martin Perscheid	2004
Helga Rost	2006
Lambert Kleesattel	2007
Helmut Ritter	2008
Wilfried Arsan † (posthum)	2009
Gottfried Weber	2011
Klamp, Hans †	2012
Schulze, Jürgen	2014
Brandstätter, Anita	2015



## EHRENPREIS „KULTURVEREIN DES JAHRES...“

Kirchenchor St. Josef	2002
Musikfreunde Urfeld	2003
Männer-Gesang Verein 1844 Wesseling e. V.	2004
Akkordeon-Orchester Wesseling	2005
Musikforum Wesseling e.V.	2006
Mandolinenorchester „Festklänge“ 1920 Wesseling e.V.	2007
MGV „Liederkranz“ Urfeld 1873 e.V.	2008
Tambourcorps „Gut Klang“ 1923 Keldenich	2008
Kunstverein Wesseling e.V.	2009
Phoenix Theater Wesseling e.V.	2011
Chor An St. Germanus	2013
Verein für Orts- und Heimatkunde Wesseling e.V.	2014
Ortsausschuss Urfeld e.V.	2015
Kirchenchor St. Thomas Apostel, Urfeld	2016

## „PREIS FÜR SOZIALES ENGAGEMENT“

Kolpingfamilie St. Andreas	2008
Wesseling Tafel e.V.	2009
Freunde und Förderer des Dreifaltigkeitskrankenhauses Wesseling e.V.	2010
"Grüne Damen" des Dreifaltigkeitskrankenhauses Wesseling	2011
Eheleute Angelika und Peter Kühweidler	2012
Hospizverein Wesseling e.V.	2013
Projekt Helfende Hände Wesseling	2014
Karin Adam, Dr. Boussouriou Diallo, Dr. Axel Roschker	2015
Ehrenamtliche MitarbeiterInnen des CBT-Wohnhauses St. Lucia	2016

## STADTBÜCHEREI, ARTOTHEK

### Stadtbücherei Artothek

mit ca. 23.700 Medien  
mit ca. 240 Kunstwerken

Alfons-Müller-Platz  
50389 Wesseling  
Tel. 02236 701-219, -482

### Öffnungszeiten

Dienstag	13:30 - 18:00 Uhr
Mittwoch	10:00 - 17:30 Uhr
Donnerstag	10:00 - 17:30 Uhr
Freitag	9:00 - 13:00 Uhr
Samstag	10:00 - 13:00 Uhr

### Sonstige Bildungseinrichtungen

Volkshochschule Rhein-Erft  
Geschäftsstelle  
An der Synagoge 2, 50321 Brühl

Tel. 02232 94507-0  
www.vhs-rhein-erft.de

VHS-Bildungszentrum Wesseling  
Mühlenweg 43

Tel. 02236 45366, Fax 02232 47509



## Veranstaltungen 2016

18. März	Ausbildungsmesse
22. + 23. April	Bauernmarkt
28. April	Kölsche Krätzjer mit Philipp Oebel
30. April	Tanztee für Senioren
05. - 08. Mai	Maimarkt mit Autofrühling
26. + 27. Mai	7. Straßen- und Kneipen-Festival „Rhein-669-Klang“
01. Juli	Open-Air-Konzert im Rheinpark
02. Juli	Stadtfest und Wessinale
10. September	Tag des offenen Denkmals
10. September	Tanztee für Senioren
02. + 03. September	Oldtimertreffen
29. Oktober	Gesundheitsmesse
17. November	Kabarett mit Willibert Pauels
19. November	Tanztee für Senioren
01. - 03. Dezember	Weihnachtsmarkt
07. Dezember	Kölsches Weihnachtskonzert mit F.M. Willizil

## Weiteres Kulturangebot

- Ausstellungen im Rathaus, in der städtischen Galerie Schwingeler Hof, in der Scheunen-Galerie Schwingeler Hof, in der MuseumsWerkstatt Schwingeler Hof sowie im ArtForum Bonner Straße
- Rheinparkkonzerte
- Konzertreihe R(h)einJazz
- Veranstaltungsreihe “För et Kölsche Hätz”
- Historische Veranstaltungsreihe „Wesseling - do prächtich Stöckche Äd“ Geschichte(n) am Rhein
- Bilderbuchkino für Kinder in der Stadtbücherei
- Kinotag für Kinder und Senioren im Rheinforum
- Tanztee für Senioren im Rheinforum
- Sonderveranstaltungen (Theater, Konzerte, Kabarett, Lesungen) im Rheinforum
- Phoenix Theater Wesseling e.V.
- Veranstaltungen (Lesungen u. a.) in der Stadtbücherei
- Musik in der Kapelle
- Konzerte der Kirchengemeinden Wesselings

Die aktuellen Termine erfahren Sie aus der Tagespresse sowie unter der Rubrik Veranstaltungskalender auf den städtischen Internetseiten [www.wesseling.de](http://www.wesseling.de). Vierteljährlich erscheint der Wesseling Kulturkalender, der unter [www.wesseling.de/verwaltung/publikationen](http://www.wesseling.de/verwaltung/publikationen) zum Download bereit steht und kostenlos im Rathausfoyer erhältlich ist.

## Weitere Auskünfte

Stadt Wesseling - Der Bürgermeister  
 Fachbereich Kultur  
 Stefan Bab

Tel. 02236 701-280





## SCHULEN

### Katholische Grundschulen

Schülerzahl

<b>Brigidaschule</b>	190
Hauptstraße 101, Berzdorf Tel. 02232 941403, Fax 02232 941405, <a href="mailto:Brigidaschule@wesseling.de">Brigidaschule@wesseling.de</a>	
<b>Goetheschule</b>	300
Wilhelmstraße, Wesseling Tel. 02236 948602, Fax 02236 948603, <a href="mailto:Goetheschule@wesseling.de">Goetheschule@wesseling.de</a>	
<b>Schillerschule</b>	336
Schulstraße 5, Keldenich Tel. 02236 969120, Fax 02236 969129, <a href="mailto:Schillerschule@wesseling.de">Schillerschule@wesseling.de</a>	

### Gemeinschaftsgrundschulen

Schülerzahl

<b>Albert-Schweitzer-Schule</b>	145
Schulstraße 5, Keldenich Tel. 02236 969110, Fax 02236 969119, <a href="mailto:Albert-Schweitzer-Schule@wesseling.de">Albert-Schweitzer-Schule@wesseling.de</a>	
<b>Johannes-Gutenberg-Schule</b>	189
Gartenstraße 14, Wesseling Tel. 02236 942773, Fax 02236 942774, <a href="mailto:Gutenbergschule@wesseling.de">Gutenbergschule@wesseling.de</a>	
<b>Rheinschule</b>	175
Josef-Kuth-Weg 4, Urfeld Tel. 02236 923058, Fax 02236 923060, <a href="mailto:Rheinschule@wesseling.de">Rheinschule@wesseling.de</a>	

### Weiterführende Schulen

Schülerzahl

<b>Wilhelm-Busch-Schule, städt. Gemeinschaftshauptschule</b>	350
Berzdorfer Straße (Eingang), Wesseling Tel. 02236 898600, Fax 02236 898666, <a href="mailto:Hauptschule@wesseling.de">Hauptschule@wesseling.de</a>	
<b>Albert-Einstein-Realschule</b>	580
Schwarzdornweg (Eingang), Wesseling Tel. 02236 898700, Fax 02236 898666, <a href="mailto:Realschule@wesseling.de">Realschule@wesseling.de</a>	
<b>Käthe-Kollwitz-Gymnasium</b>	580
Bogenstraße (Eingang), Wesseling Tel. 02236 898800, Fax 02236 898666, <a href="mailto:Gymnasium@wesseling.de">Gymnasium@wesseling.de</a>	
<b>Privatschule Dany</b>	
Staatlich anerkannte Ergänzungsschule Bonner Straße 46, Wesseling Tel. 02236 599078, Fax 02236 840587, <a href="mailto:info@privatschule-dany.de">info@privatschule-dany.de</a>	

Stand: Schuljahr 2015/2016

### Sonstige Schulen

<b>Goldenberg Berufskolleg des Rhein-Erft-Kreises Hürth/Wesseling</b>
Standort Wesseling, Gartenstraße 16 Tel. 02236 943960, Fax 02236 9439619, <a href="mailto:wesseling@goldenberg-berufskolleg.de">wesseling@goldenberg-berufskolleg.de</a>
<b>Musikschule Metronom</b>
Instrumental- und Gesangsunterricht für Kinder und Erwachsene, Früherziehung und Grundausbildung Tel. 0228 474748



## SPORT UND ERHOLUNG

- 5 Angelgewässer
- 2 Hallenbäder  
Ulrike-Meyfarth-Stadion mit Leichtathletik-Einrichtung  
Jugendstadion mit Kunstrasenplatz
- 3 Kunstrasenplätze Im Kleinen Mölchen (Berzdorf),  
Waldstraße (Urfeld), im Bau: Jahnstraße (Wesseling)  
Sporthalle Am Kronenbusch
- 9 Schulsporthallen  
Gymnastikhalle Goetheschule  
Mehrzweckhalle Urfeld  
Minispielfelder Entenfang (Rasenplatz) und Lahnstraße (Kunstrasen)
- 6 Fitness- und Sporteinrichtungen  
BRONX ROCK - Kletterhalle
- 2 Tennisanlagen  
Schießsportanlage  
Minigolfanlage  
Hundeübungsplätze  
Boule-Anlage Rheinpark  
Inline-Skater-Anlage am Entenfang  
Baseball- und Softballanlage Berzdorf

Naturschutzgebiet Entenfang	174.000 qm
Freizeit- und Naherholungsanlage Entenfang	141.000 qm
Kulturlandschaft Entenfang	92.000 qm
Rheinpark	27.000 qm
Parkanlage Birkenwäldchen	23.000 qm
Coenders Park	10.000 qm

## SCHWIMMBAD

### Gartenhallenbad Saarlandstraße

Tel. 02236 375168

Hallenbad:

Mehrzweckbecken 16,66 x 25,00 m, Lehrschwimmbecken 8,00 x 12,50 m,  
Fitnessraum, Blocksauna und zwei Saunaräume

#### Öffnungszeiten Schwimmbad

Montag	13:00 - 20:00 Uhr		Donnerstag	6:30 - 22:00 Uhr
Dienstag	6:30 - 22:00 Uhr		Freitag	6:30 - 22:00 Uhr
Mittwoch	6:30 - 19:00 Uhr		Samstag	6:30 - 19:00 Uhr
	19:00 - 22:00 Uhr	(Damenbad ab 16 Jahre)	Sonntag	8:00 - 19:00 Uhr

#### Öffnungszeiten Sauna

Montag	13:00 - 22:00 Uhr		Donnerstag	8:00 - 22:00 Uhr
Dienstag	8:00 - 14:00 Uhr	(Damensauna)	Freitag	8:00 - 22:00 Uhr
	14:00 - 22:00 Uhr			
Mittwoch	8:00 - 14:00 Uhr		Samstag	8:00 - 19:00 Uhr
	14:00 - 22:00 Uhr	(Damensauna)	Sonntag	8:00 - 19:00 Uhr

Änderungen bitte dem Internet unter [www.wesseling.de](http://www.wesseling.de) entnehmen.



## SPORT UND ERHOLUNG

- 1 Krankenhaus mit 168 Betten
- 1 Fachkrankenhaus für psychosomatische Medizin und traditionelle Chinesische Medizin
- 15 Arztpraxen (Allgemeinmedizin, Praktische Ärzte, Hausärzte, Internisten)
- 1 Ergotherapie-Praxis
- 19 Fachärzte / -praxen
- 2 Hebammen
- 3 Kinderarzt-Praxen
- 13 Zahnarzt-Praxen
- 2 Kieferorthopäden
- 3 Tierarzt-Praxen
- 3 Psychotherapeutische Praxen
- 2 Sprachtherapeutische Praxis
- 5 Krankengymnastik-Praxen
- 19 Massage-Praxen
- 38 medizinische / kosmetische Fußpflege
- 4 Optiker
- 8 Apotheken

---

- 3 Einrichtungen "Stationäre Pflege" mit 268 Betten
- 2 Einrichtungen "Service Wohnen" mit 87 Altenwohnungen
- 2 Einrichtungen Tagespflege
- 8 Alten- und/oder Krankenpflegedienste
- 16 Seniorentreffs, -vereine und -begegnungsstätten

---

- 24 Tageseinrichtungen für Kinder
- 1 Spielstube
- 6 Krabbelgruppen, Eltern-Kind Spiel- und Gesprächskreise
- 4 Babyschwimmkurse
- 4 Kinderspiel- und Bolzplätze
- 1 Jugendtreff
- 1 städtisches Kinder- und Jugendzentrum

## VEREINE

Gut 240 Sport-, Musik-, Karnevals-, kulturelle und sonstige Vereine und Verbände, Hilfsorganisationen und Selbsthilfegruppen.

Anschriften und Ansprechpartner der Vereine sowie Veranstaltungshinweise finden Sie im Internet unter [www.wesseling.de/vereineundgruppen/](http://www.wesseling.de/vereineundgruppen/).



## BAUEN UND WOHNEN

Bezeichnung	2012	2013	2014	2015	2016
Eingegangene Bauanträge etc.	473	704	589	619	571
Erteilte Baugenehmigungen	237	320	302	300	269
Eingegangene Bauvoranfragen	17	23	21	9	31
Grundstücksteilungen	17	17	20	12	9
Baulastauskünfte und -eintragungen	158	285	237	228	272
Abgeschlossenheitsbescheinigungen	5	7	6	5	4
Verlängerung erteilter Baugenehmigungen und Bauvoranfragen	9	17	12	8	12
Ablehnung von Anträgen	3	3	2	1	2
Eingenommene Baugenehmigungsgebühren in €	289.155	212.218	278.236	186.424	435.091
Anhängige Klageverfahren	2	2	1	12	7
Schwarzbauten	11	14	13	20	15
Zwangsgeldveranlagungen	1	1	-	-	-
Bauordnungsbehördliche Verfahren	11	14	13	40	32

Bezeichnung	2012	2013	2014	2015	2016
Erteilte Baugenehmigungen	237	320	302	300	269
darunter für					
Einfamilienwohnhäuser	43	75	90	66	37
Zweifamilienwohnhäuser	5	10	17	16	7
Mehrfamilienwohnhäuser	9	27	37	15	11
Sonderbauten (z. B. Hallen, Bürogebäude, Werkstätten)	26	35	35	22	19
Werbeanlagen	11	9	9	14	16
Abbruchgenehmigungen	7	15	8	11	3
Vorbescheide auf Voranfragen	17	23	21	9	31
Einsichtnahme in Bauakten	-	-	-	29	40



## VERSORGUNG - ENTSORGUNG

<b>Gas</b>	Gasversorgungsgesellschaft mbH Rhein-Erft Max-Planck-Straße 11, 50354 Hürth www.gvg.de	Tel. 02233 7909-3518 Fax 02233 7909-5000 Entstördienst: Tel. 02233 77066
<b>Strom</b>	RheinEnergie AG - Kundenzentrum Parkgürtel 24, 50823 Köln www.rheinenergie.com	Service Center: Tel. 0221 34645-300 Fax 0221 178-3322 Entstördienst: Tel. 0221 34645-600
<b>Wasser</b>	Stadtwerke Wesseling GmbH Brühler Straße 95, 50389 Wesseling Wasserhärtebereich: hart www.stadtwerke-wesseling.de	Tel. 02236 9442-0 Fax 02236 9442-78 Bereitschaftsdienst: Tel. 0171 2408327
	Wasserbeschaffungsverband Wesseling - Hersel Willy-Brandt-Straße 470, 50389 Wesseling	- Wasserwerk Tel. 02236 2728 - Verwaltung, Brühler Straße 95 Tel. 02236 9442-0
<b>Abwasser</b>	Entsorgungsbetriebe Wesseling - Betriebszweig Abwasser Brühler Straße 95, 50389 Wesseling www.entsorgungsbetriebe-wesseling.de	Tel. 02236 9442-0 Fax 02236 9442-79 Bereitschaftsdienst: Tel. 0160 1723639 Tel. 01520 9274652 - Abwasserreinigungsanlage Rodderweg: Tel. 02236 949042 - Abwasserreinigungsanlage Weidenweg: Tel. 02236 897714
<b>Abfall</b>	Entsorgungsbetriebe Wesseling - Betriebszweig Abfall Brühler Straße 95, 50389 Wesseling www.entsorgungsbetriebe-wesseling.de	Tel. 02236 9442-0 Fax 02236 9442-78 Abfallberatung: Tel. 02236 9442 41 An-, Um- und Abmelden Tel. 02236 9442-13/ kommunaler Tonnen: -42/-43
<b>Telefon</b>	Telekom Deutschland GmbH Landgrabenweg 151, 53227 Bonn www.telekom.de	Kundenservice Festnetz: Tel. 0800 330 1000 Kundenservice Mobilfunk: Tel. 0800 330 2202 Mobil 2202
	NETCologne Gesellschaft für Telekommunikation mbH Am Coloneum 9, 50829 Köln www.netcologne.de	Tel. 0800 2222-800 Fax 0800 2222-390



## INDUSTRIE

### Bedeutende Wesseling Unternehmen

- Basell Polyolefine GmbH  
Bürgertelefon: 02236 72-2000
- Shell Deutschland Oil GmbH Rheinland Raffinerie  
Bürgertelefon: 0800 2236-750
- Evonik Industries AG  
Bürgertelefon: 02236 76-2299
- Saint-Gobain Abrasives GmbH  
Telefon: 02236 703-1
- Braskem Europe GmbH Werk Wesseling  
Bürgertelefon: 02232 705-001

## ARBEITSPLÄTZE

### Sozialversicherungspflichtig Beschäftigte

Insgesamt		12.795
davon	Männer	8.896
	Frauen	3.899
davon	Migranten	1.448

### Aufteilung nach Branchen

Produzierendes Gewerbe	7.089
Handel, Gastgewerbe und Verkehr	2.298
Land- und Forstwirtschaft, Fischerei	19
Sonstige Dienstleistungen	3.389

Quelle: Landesbetrieb IT.NRW, Stand: 31.03.2016

## ARBEITSLOSE

Arbeitslosenquote: 7,6 %

Insgesamt		1.493
davon	Männer	799
	Frauen	694
davon	Migranten	527

Quelle: Bundesagentur für Arbeit, Stand: 31.12.2016



## PRIVATE DIENSTLEISTUNGEN

- 174 Einzelhandelsgeschäfte
- 1 Kaufhaus
- 1 Möbelhaus
- 5 Kreditinstitute mit insgesamt 7 Geschäftsstellen
- 7 Hotels und Pensionen
- 73 Gaststätten, Cafés, Eisdielen, Imbisse
- 1 Notar
- 30 Immobilienmakler

## INNENSTADTBÜRO

Citymanagement Wesseling  
Alfons-Müller-Platz 1

Jonas Reimann  
E-Mail: [citymanagement-wesseling@stadt-handel.de](mailto:citymanagement-wesseling@stadt-handel.de)

Tel. 02236 3310494

Öffnungszeiten Innenstadtbüro:

Dienstag 12 - 18 Uhr  
Donnerstag nach Vereinbarung



## NOTRUF

Polizei - Notruf	Tel. 110
Polizeiwache Wesseling, Am Neuen Garten 1	Tel. 8932-2771
<hr/>	
Feuerwehr / Rettungsdienst - Notruf	Tel. 112
Feuerwache Wesseling, Kronenweg 49	Tel. 94400
<hr/>	
Krankenhaus Wesseling - Notfallambulanz	Tel. 77-225
Krankenhaus Wesseling, Bonner Straße 84	Tel. 77-0
<hr/>	
Ärztlicher Bereitschaftsdienst (bundesweit, gebührenfrei)	Tel. 116 117
<hr/>	
Vergiftungsnotruf	Tel. 0228 19240



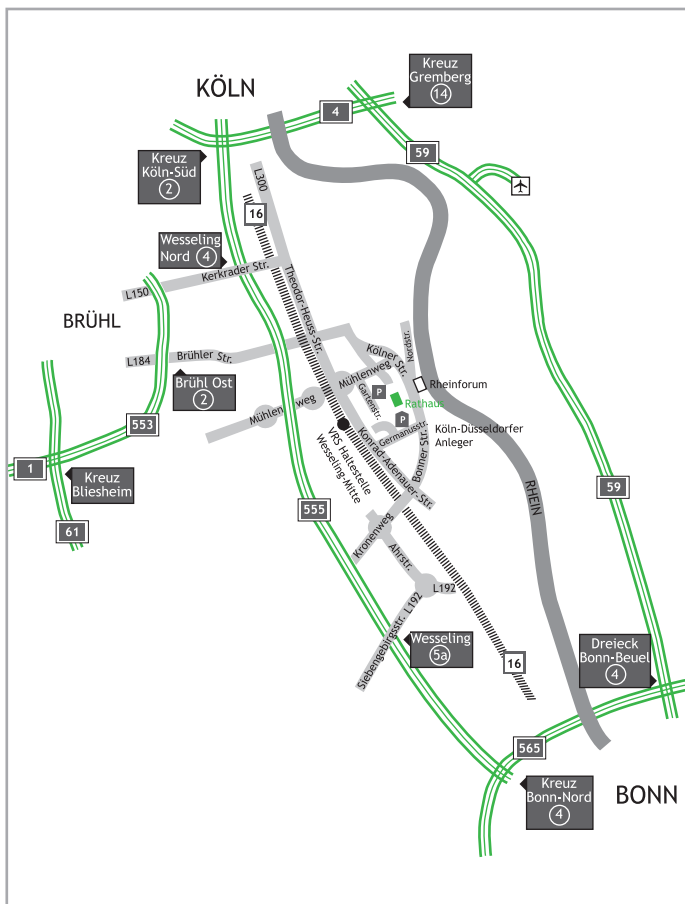

Quelle: Stadtplanung Wesseling

## IMPRESSUM

Herausgeber: Stadt Wesseling - Der Bürgermeister  
 Bereich Presse, Wirtschaftsförderung und Liegenschaften

Tel.: 02236 701-254  
 Fax: 02236 701-406  
 E-Mail: [padolf@wesseling.de](mailto:padolf@wesseling.de)

Redaktion: Christina Linden, Peter Adolf  
 Titelbild: Regionale 2010 Agentur  
 Herstellung: Stroucken Druck GmbH  
 Stand: März 2017