

Zahlen 2008

Einwohner
Geschichte
Kultur
Schulen
Vereine
Wahlen
Ehrenbürger
Erholung
Haushalt
Sport
Stadtrat
Versorgung



Stadt Wesseling - Der Bürgermeister
Bürgermeisterbüro
Tel.: 02236 701-271, Fax 02236 701-6271
E-Mail: info@wesseling.de
Internet: www.stadt-wesseling.de

Kurze Wege - Kompetent und schnell!

Ihre Ansprechpartner in den meisten Angelegenheiten sind das Bürgeramt und die Stadtinformation. Hier wird Ihnen insbesondere in folgenden Anliegen geholfen:

Bürgeramt

- An-, Ab- und Ummeldungen
- Aufenthalts-/ Meldebescheinigungen
- Aufenthaltsgenehmigungen
- Beglaubigungen (nur wenn das Original von einer deutschen Behörde oder zur Vorlage bei einer deutschen Behörde ist) / Unterschriftsbeglaubigungen
- Fahrzeugscheinänderungen
- Fischereischeine (Ausstellung und Verlängerung)
- Führerscheinanträge (Erstantrag, Wiedererteilung, Umschreibung, Erweiterung), EU-Führerscheine (Umtausch)
- Führungszeugnisse / Gewerbezentralregisterauskünfte / Unbedenklichkeitsbescheinigungen
- Gebührenkasse
- Hundesteuer (An-, Ab- und Ummeldung von Hunden)
- Kinderreisepässe
- Lebensbescheinigungen
- Lohnsteuerkarten (Ausgabe / Änderungen)
- Meldeauskünfte
- Passangelegenheiten
- Personalausweise
- Reisepässe
- Schwerbehindertenangelegenheiten (Erst- und Änderungsanträge, Parkausweise, Verlängerung der Gültigkeit von Schwerbehindertenausweisen, Beförderungsscheine)
- Untersuchungsberechtigungsscheine

Stadtinformation

- Familienpässe (Ausgabe)
- Gelber Sack (Ausgabe)
- Kartenvorverkauf von städtischen Veranstaltungen

Das Bürgeramt und die Stadtinformation geben Ihnen gerne Auskunft, wer innerhalb der Stadtverwaltung oder bei anderen Behörden weiterhelfen kann. Ebenfalls erhalten Sie hier **Anträge aller Art** und diverses städtisches Informationsmaterial, z.B. Abfallkalender und vieles mehr.

Erreichbarkeit des Bürgeramtes und der Stadtinformation

Montag	07:30 – 16:00 Uhr	Telefon: 02236 701-206 bis -211
Dienstag	07:30 – 19:00 Uhr	
Mittwoch	07:30 – 16:00 Uhr	Telefax: 02236 701-381
Donnerstag	07:30 – 16:00 Uhr	
Freitag	07:30 – 12:30 Uhr	E-Mail: info@wesseling.de



Stadt Wesseling

Postleitzahl: 50389
Telefon-Vorwahl: 02236
Telefon-Vorwahl Berzdorf: 02232

Rhein-Erft-Kreis
Regierungsbezirk Köln
Land Nordrhein-Westfalen

Stadtverwaltung

Telefonzentrale 02236 701-0
Telefax 02236 701-339
E-Mail info@wesseling.de
Internet www.wesseling.de

Allgemeine Anschrift: Stadt Wesseling - Der Bürgermeister - 50387 Wesseling

Lieferanschrift: Stadt Wesseling - Der Bürgermeister
Alfons-Müller-Platz, 50389 Wesseling

Allgemeine Öffnungszeiten

Montag, Mittwoch und Donnerstag	07:30 – 16:00 Uhr
Dienstag	07:30 – 18:00 Uhr
Dienstag (nur Bürgeramt/Stadtinformation)	07:30 – 19:00 Uhr
Freitag	07:30 – 12:30 Uhr

Bürgermeister

Hauptamtlicher Bürgermeister: Günter Ditgens

Tel.: 02236 701-256
Fax: 02236 701-226
Handy: 0163 7016256
E-Mail: GDitgens@wesseling.de

Bürgersprechstunde ohne Voranmeldung:
Erster Dienstag im Monat, 14:00 bis 17:00 Uhr
Zimmer 602

Am 10. Oktober 2004 wählten die Bürgerinnen und Bürger Günter Ditgens zum zweiten Male zum hauptamtlichen Bürgermeister der Stadt Wesseling. Er ist für die Dauer von fünf Jahren gewählt. Der Bürgermeister ist Repräsentant der Stadt Wesseling und Vorsitzender des Stadtrates. Darüber hinaus ist er Chef der Stadtverwaltung. Er ist ferner der gesetzliche Vertreter der Stadt in Rechts- und Verwaltungsgeschäften.



Lage der Stadt Wesseling

Wesseling liegt am linken Rheinufer des Niederrheins von Stromkilometer 664,4 bis 671,2 zwischen den Städten Köln und Bonn.

Hier erweitert sich die Rheintiefenebene zur Kölner Bucht, die rechtsrheinisch vom Bergischen Land und linksrheinisch von dem Höhenrücken der Ville begrenzt wird.

Der Rheinstrom mit seiner s-förmigen Flussbiegung, der durch Steilufer und hochwassergeschützte Flachufer eingefasst wird, hat bei mittlerem Wasserstand eine Breite zwischen 360 und 480 m. Sein Gefälle beträgt von der südlichen Stadtgrenze in Urfeld bis zur nördlichen Grenze am Rheinhafen Godorf ca. 1,60 m.

Die Stadtgebietsausdehnung in Ost-West-Richtung beträgt 6,8 km, in Nord-Süd-Richtung 5,8 km. 6,8 km der Stadtgrenze liegen am Rhein.

Anlieger der Stadt Wesseling - als südlichste Gemeinde des Rhein-Erft-Kreises - sind im Osten mit der Strommitte als Grenze die Stadt Niederkassel, im Süden die Stadt Bornheim, im Westen die Stadt Brühl und im Norden die Stadt Köln. Im Osten und Süden ist die Stadtgrenze gleichzeitig die Grenze zwischen dem Rhein-Erft-Kreis und dem Rhein-Sieg-Kreis.

Geographische Lage

Nördliche Breite: 50° 49'
Östliche Länge: 6° 49'

Höchster Punkt: Dikopshof 62,7 m über NN
Niedrigster Punkt: Rheinwiesen 42,5 m über NN

Stadtgebiet

Gesamt:	23.373.148 m ²
Wesseling	7.787.685 m ²
Keldenich	5.535.832 m ²
Berzdorf	4.293.268 m ²
Urfeld	5.756.363 m ²

Städtische Verkehrsflächen

Straßen	778.457,14 m ²
Gehwege	369.572,43 m ²
Parkflächen	101.889,36 m ²
Grünanlagen	281.120,17 m ²
Radwege	63.624,35 m ²
unbefestigte Flächen	20.990,23 m ²
Wirtschaftswege	109.711,67 m ²
Dorfplätze	4.298,56 m ²

Stadtgebiet in Prozent

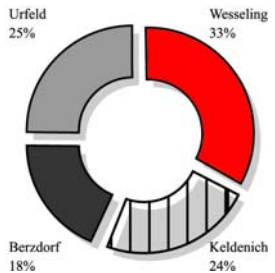

Entfernungen

Köln	13 km
Bonn	12 km
Brühl	5 km
Bornheim	7 km
Flughafen Köln-Bonn	24 km
Kreisstadt Bergheim	44 km
Landeshauptstadt Düsseldorf	57 km
Bundeshauptstadt Berlin	600 km

Niederschläge

Die Sommermonate Juli und August weisen im Mittel die größten Niederschlagsmengen auf.

Monat	2000	2001	2002	2003	2004	2005	2006	2007	Ø
Januar	24,2	51,2	47,2	69,2	101,3	52,5	17,0	77,7	55,0
Februar	67,9	63,0	107,0	22,9	49,3	60,2	42,3	51,6	58,0
März	59,3	83,2	61,8	35,8	24,2	36,7	54,2	50,3	50,7
April	29,4	75,5	57,5	35,0	61,0	80,7	40,3	0,7	47,5
Mai	35,0	22,6	62,3	60,5	51,8	79,2	95,5	105,2	64,0
Juni	43,0	100,6	56,7	64,8	62,4	70,5	35,1	89,7	65,3
Juli	151,2	45,9	91,5	57,2	78,4	72,9	35,3	91,1	77,9
August	88,1	30,3	64,2	51,1	145,2	66,8	146,4	144,6	92,1
September	63,6	102,7	19,4	34,2	73,6	32,8	27,3	72,8	53,3
Oktober	82,9	46,4	74,2	84,8	24,7	43,2	27,1	34,2	52,2
November	30,8	95,3	112,0	38,1	83,2	34,1	59,1	68,0	65,1
Dezember	42,3	47,8	85,0	40,3	34,7	32,8	37,9	50,0	47,0
gesamt	717,7	764,5	838,8	593,9	789,8	662,4	617,3	835,7	728,2
Ø	59,8	63,7	69,9	49,5	65,8	55,2	51,4	69,6	60,7

alle Angaben in mm

Niederschläge 2007:

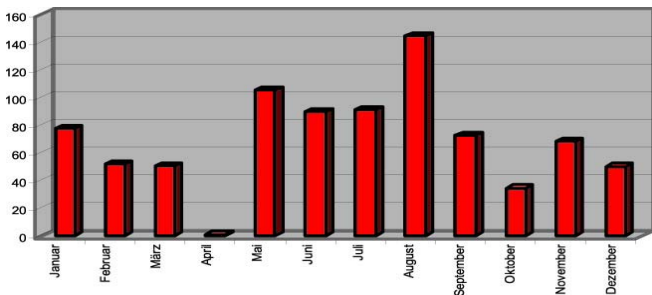

Quelle: Entsorgungsbetriebe der Stadt Wesseling



Verkehrsverbindungen / Straßen

Autobahn Köln - Bonn (A 555)

Autobahn Köln - Euskirchen (A 553)

Landstraße 150	Wesseling/ Köln- Godorf - Brühl
Landstraße 182	Verbindung L 184 - Brühler Straße - und L 150
Landstraße 184	Wesseling - Brühl/Autobahnanschluss Brühl-Ost/A 553
Landstraße 190	Wesseling - Sechtem
Landstraße 192	Wesseling - Bornheim
Landstraße 300 (ehemals B 9)	Köln - Wesseling - Bonn
K 31	Verbindung L 182 und L 190
K 60	Keldenich - Sechtem

Öffentlicher Nahverkehr

Stadtbahnlinie 16	Kölner Verkehrsbetriebe AG Stadtwerke Bonn	Verbindung: Köln-Wesseling-Bonn- Bad Godesberg
	Auskunft:	Fahrplan und Tarife Tel.: 01803 504030 (9,3 Cent/Min, Telekom Festnetz)

Regionalbuslinie 990	Rhein-Erft-Verkehrsgesellschaft mbH (REVG) Anbindung an das Regionalbusnetz im Rhein-Erft-Kreis	Verbindung: Erftstadt-Brühl-Wesseling;
	Auskunft:	Tel.: 02234 954500

Stadtbuslinie 721	Stadtwerke Wesseling GmbH	Verkehr in den Stadtteilen Wesseling, Keldenich, Urfeld
	Auskunft:	Tel.: 02236 94420

Anruf-Sammeltaxi (Linie 781)	Rhein-Erft-Verkehrsgesellschaft mbH (REVG) abends ab 20 Uhr auch Verbindung nach Brühl; Fahrten nur auf Anforderung	Verkehrt im gesamten Stadtgebiet Wesseling,
	Tel.: 02236 19731	

Personen-Rheinfähre	Stadtwerke Wesseling Stadtwerke Niederkassel	Verbindung: Wesseling-Lülsdorf
	Auskunft Wesseling:	Tel.: 02236 9442-12
	Auskunft Niederkassel:	Tel.: 02208 94660
	Fährmann:	Tel.: 0171 2663835

Rheinschiffahrt (Personenverkehr)	Köln-Düsseldorfer AG	Anlegestelle der Köln-Düsseldorfer, Strecke Köln-Mainz
	Verkaufs-Service:	0221 2088318

Nächster Bahnhof Brühl (7 km)	Deutsche Bahn AG	Anschluss an das Netz der Deutschen Bahn AG
	Fahrplanauskunft:	Tel.: 0800 1507090
	Reiseauskunft / Buchung:	Tel.: 02232 11861



Geschichte / Beginn der Industrialisierung

v.Chr.

- 4.-2. Jt. Jungsteinzeitliche Funde
ab 7. Jh. Siedlungen der älteren und jüngeren Eisenzeit auf Wesseling Gebiet

n.Chr.

- 1.-4. Jh. Römische Ansiedlungen
6.-8. Jh. Franken in Wesseling
820 Kloster Montfaucon erhält die Grundherrschaft über „Waslicia“
858 Keldenich erstmals urkundlich erwähnt - Stift Notre Dame in Soissons Grundherr
1113 Urfeld erstmals urkundlich erwähnt - Stift Dietkirchen Grundherr
1173 Berzdorf erstmals urkundlich erwähnt - Stift St. Gereon Grundherr
1238 Erste urkundliche Erwähnung des Ortes Oberwesseling
1459 (Nieder)wesseling von Montfaucon an das Stift St. Cassius verkauft
um 1700 Gespannwechselstelle der Treidelschiffahrt
1793/94 Erster Industriebetrieb in Wesseling (Gerberei)
1843 Bleiweißfabrik in der Clarenburg
1848/49 Unruhen in Wesseling - Bürgermeisteramt nach Hersel verlegt
1880 Gründung der Chemischen Fabrik Wesseling, seit 2007 Evonik Degussa GmbH
1900 Niederlassung eines Zweigwerkes der Pohligh-Heckel-Bleichert Vereinigte Maschinenfabriken AG (1979 wieder geschlossen)
Niederlassung eines Zweigwerkes der Eisenbahn-Verkehrsmittel AG – EVA – (heute Eisenbahnreparaturwerk Brühl GmbH)
1901 Eröffnung der Rheinwerft Wesseling und der Bahnstrecke Vochem/Wesseling
1906 Eröffnung des Güter- und Personenverkehrs durch die Rheinuferbahn
1909 Niederlassung der Deutschen Norton GmbH (Schleifmittel), bis 1992
1912/13 Errichtung Altes Rathaus – Bürgermeisteramt wieder in Wesseling
1919 Gründung der Firma Köln-Wesseling Eisenbau
Übernahme der Reederei Schürmann und Söhne durch die „Vereinigungsgesellschaft Rheinische Braunkohlenwerke GmbH“, Abt. Schifffahrt (seit 1999 in Wesseling geschlossen)
1921 Niederlassung der Feldmühle AG (heute Saint-Gobain Abrasives GmbH)
1932 Errichtung des Amtes Wesseling mit den Gemeinden Wesseling, Keldenich und Berzdorf
1935 Eingemeindung Keldenichs nach Wesseling
1937 Gründung der Union Rheinische Braunkohlen Kraftstoff AG (UK), seit 2004 Shell Deutschland Oil GmbH Rheinland Raffinerie Werk Wesseling
1952 Niederlassung eines Zweigwerkes der Degussa, seit 2007 Evonik Degussa GmbH
1953 Gründung der „Rheinische Olefinwerke GmbH“ (ROW), seit 2007 LyondellBasell Industries
1961 Auflösung des Amtes Wesseling; Eingemeindung Berzdorfs
1969 Eingemeindung des Ortes Urfeld
1972 Verleihung der Bezeichnung Stadt; Einweihung des Neuen Rathauses
Begründung der Städtepartnerschaft mit Pontivy
1975 Eingemeindung in die Stadt Köln zum 1. Januar
1976 Ausgemeindung aus der Stadt Köln zum 1. Juli
1983 Beginn der Städtepartnerschaft zwischen Wesseling und West Devon
1984 Begründung der Städtepartnerschaft mit der Stadt Traunstein
1990 Aufnahme städtepartnerschaftlicher Beziehungen mit der Stadt Leuna
1999 Erste Direktwahl des hauptamtlichen Bürgermeisters Günter Ditzgens
2004 Eröffnung Rheinforum, Umbenennung Rathausplatz in Alfons-Müller-Platz
2006 Einweihung Platz am Rheinforum mit Mahnmahl für jüdische NS-Opfer
2007 Regionale 2010 – Land zeichnet Innenstadtkonzept aus



Einwohner/innen

Stadt Wesseling	insgesamt	36.608
	davon männlich	17.985
	davon weiblich	18.623
Nach Stadtteilen:		
Wesseling-Mitte		12.304
Berzdorf		4.871
Keldenich		15.342
Urfeld		4.091

Quelle: Kommunale Datenverarbeitungszentrale KDVZ, Stand: 31.12.2007

Bevölkerungsentwicklung

Einwohner/innen

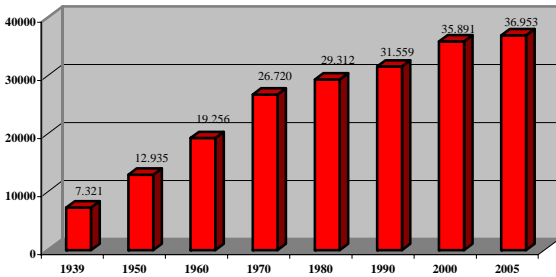

Quelle: Stadt Wesseling

Geburten 2007

absolut

2007 = 273

2006 = 304

männlich

2007 = 140

2006 = 154

weiblich

2007 = 133

2006 = 150

Geburtenrate

2007

männlich
140

weiblich
133

2006

männlich
154

weiblich
150

Quelle: Standesamt Wesseling und KDVZ

Sterbefälle in Wesseling

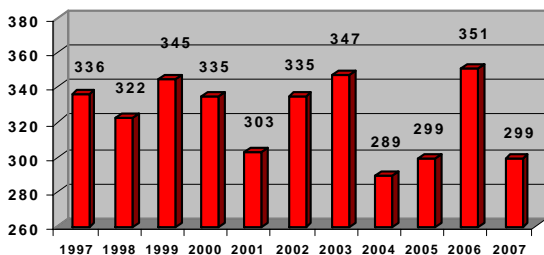

Quelle: Standesamt Wesseling

Aufbau der Bevölkerung 2007

Altersstufe	0-9	10-19	20-29	30-39	40-49	50-59	60-69	70 u.ä.	gesamt
insgesamt	3.544	4.489	4.246	4.735	6.541	4.986	3.867	4.200	36.608
Ausländer	294	738	872	1.126	819	589	466	183	5.087
männlich	1.778	2.302	2.052	2.399	3.341	2.466	1.921	1.726	17.985
weiblich	1.766	2.187	2.194	2.336	3.200	2.520	1.946	2.474	18.623
verheiratet	-	9	967	3.006	4.730	3.815	2.906	2.309	17.742
verwitwet	-	-	1	14	62	211	449	1.548	2.285
geschieden	-	-	67	343	825	633	354	199	2.421
ledig	3.544	4.480	3.211	1.372	924	327	158	144	14.160

Quelle: Kommunale Datenverarbeitungszentrale KDVZ, Stand: 31.12.2007



Haushalte

	2000	2001	2002	2003	2004	2005	2006	2007
Wesseling	6.398	6.387	6.222	6.546	6.285	7.326	6.831	7.533
Keldenich	6.772	6.893	6.906	7.026	7.170	8.466	7.996	8.562
Berzdorf	2.227	2.257	2.342	2.383	2.266	2.680	2.569	2.814
Urfeld	1.644	1.641	1.646	1.706	1.720	2.099	2.065	2.192
insgesamt	17.041	17.178	17.116	17.661	17.441	20.571	19.461	21.101

Quelle: Kommunale Datenverarbeitungszentrale KDVZ, Stand: 31.12.2007

Ausländeranteil

	2000	2001	2002	2003	2004	2005	2006	2007
Afrika	229	226	233	236	237	204	203	211
Amerika	42	49	51	53	51	52	50	48
Asien	2.503	2.530	2.618	2.599	2.492	2.292	2.269	2.428
Australien	3	3	3	3	3	3	3	3
Europa	2.484	2.580	2.634	2.598	2.741	2.674	2.561	2.387
Sonstige	14	14	16	13	19	18	14	10
insgesamt	5.275	5.402	5.555	5.502	5.543	5.243	5.100	5.087

Quelle: Kommunale Datenverarbeitungszentrale KDVZ, Stand: 31.12.2007

Eheschließungen in Wesseling

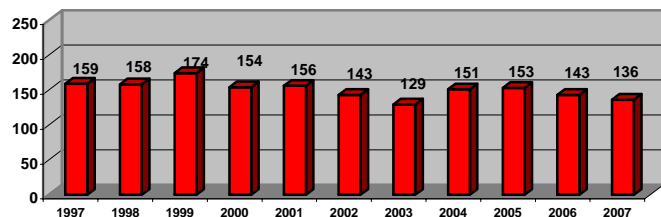

Quelle: Standesamt

Ratsmitglieder

CDU	Böhner	Georg	Entenfangstraße 41
	Dünow	Ralf	Am Zinnwald 3
	Engels-Bremer	Martina	Keltenstraße 4
	Graf	Friedrich	Auf dem Eichholzer Acker 37
	Hambach	Paul	Klobbotzstraße 5
	Haupt	Hans-Peter	Bornheimer Weg 16
	Marx	Winfried	Drosselweg 5
	Nahlen	Karl-Peter	An St. Germanus 6
	Nettersheim	Christian	Flach-Fengler-Straße 91
	Pulver	Udo	Allerstraße 11
	Recht	Josef	Eichendorffstraße 24
	Rothermund	Manfred	Uwierweg 11
	Schallus-Witthöft	Claudia	Gottfried-Keller-Straße 16
	Simons	Hans-Wilhelm	Im Dich 24
	Speckner	Monika	Am Nordbahnhof 34
	Tóth	Irmtraut	Pfälzer Weg 1
	Wanner	Hubert	Dieselstraße 13
	Weik	Joachim	Mathias-Grünewald-Weg 26
SPD	Bobowk	Monika	Jägerstraße 22
	Geyr	Sabine	Eburonenweg 40
	Halbritter	Gisela	Hermann-Löns-Straße 50
	Halbritter	Helmut	Hermann-Löns-Straße 50
	Hergett	Hildegard	Schützenweg 71
	Kutsch	Guta-Ingeborg	Balthasar-Neumann-Weg 15
	Latak	Helmut	Sperlingsweg 2
	Mauel	Hans	Stefan-Lochner-Weg 22
	Meiers	Ute	Langenackerstraße 55
	Meyn	Heidi	Liegnitzer Straße 17
	Pfaffenberger	Elke	Sperlingsweg 6
	Reiner	Johann	Erlenweg 3
	Schulze	Markus	Fuldastraße 7
	Sombrowski	Brigitte	Corinthstraße 14
	FDP	Eschweiler	Hans-Werner
Pesch		Bernd	Zeisigweg 5
Troppens		Detlef	Am Schmettenstück 35
GRÜNE	Gillet	Elmar	Trierer Weg 26
	Kutzer	Maria Therese	Bonner Straße 113
	Strobel	Ludger	Martinstraße 2



Stadttrat

Sitzverteilung:
38 Sitze insgesamt

Bürgermeister Günter Ditgens

1. stellv. Bürgermeister Bernd Pesch
2. stellv. Bürgermeister Helmut Latak

Fraktionsvorsitzender CDU: Josef Recht
 Fraktionsvorsitzender SPD: Hans Mauel
 Fraktionsvorsitzender FDP: Detlef Tropens
 Fraktionsvorsitzender GRÜNE: Elmar Gillet

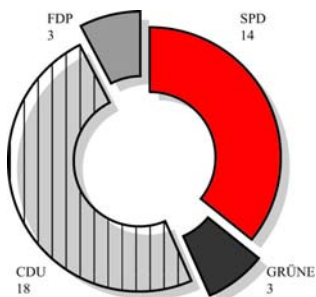

Wahlen

		CDU %	SPD %	FDP %	Grüne %
Kommunalwahl	1976	44,53	44,37	10,9	-
Kommunalwahl	1979	52,35	40,44	7,08	-
Kommunalwahl	1984	48,86	36,11	6,96	8,07
Kommunalwahl	1989	47,32	37,14	7,88	7,64
Kommunalwahl	1994	40,04	44,02	7,12	8,82
Kommunalwahl	1999	50,01	37,06	7,4	5,53
Kommunalwahl	2004	46,65	36,02	9,36	7,97
Bürgermeisterwahl	1999	47,34	43,1	9,56	-
Bürgermeisterstichwahl	1999	55,21	44,79	-	-
Bürgermeisterwahl	2004	49,98	36,43	8,89	4,7
Bürgermeisterstichwahl	2004	55,41	44,59	-	-
Kreistagswahl	1994	38,65	46,78	4,57	8,32
Kreistagswahl	1999	51,24	37,66	5,53	5,56
Kreistagswahl	2004	46,02	34,6	10,18	9,21
Landratswahl	1999	49,07	40,31	4	4,49
Landratsstichwahl	1999	56,29	43,71	-	-
Landratswahl	2004	44,51	41,51	7,74	6,24
Landratsstichwahl	2004	51	49	-	-
Landtagswahl	1995	34,82	50,11	4,44	8,47
Landtagswahl	2000	37,23	45,92	10,21	4,94
Landtagswahl	2005	44,48	38,23	6,46	5,06
Bundestagswahl	1994	37,5	43,95	7,71	6,74
Bundestagswahl	1998	33,54	48,15	7,35	5,53
Bundestagswahl	2002	34,9	43,6	10,1	8,1
Bundestagswahl	2005	31,9	41,6	11,31	6,69
Europawahl	1994	35,27	41,56	4,93	10,25
Europawahl	1999	47,61	38,35	4,06	5,13
Europawahl	2004	43,8	27,38	8,5	10,72

Ortsbürgermeister

Wesseling-Mitte

Theodor Engels, Am Markt 20, Tel.: 0 22 36 / 4 27 91, Fax: 0 22 36 / 84 04 90
Mobil: 0177 / 60 49 070 und E-Mail: info@theoengels.de

Keldenich

Paul Hambach, Klobbotzstr. 5, Tel.: 0 22 36 / 4 71 74, Mobil: 0172 / 26 47 551 und
E-Mail: Paul.Hambach@de.atlascopco.com

Urfeld

Manfred Rothermund, Ubierweg 11, Tel.: 0 22 36 / 92 32 33,
Fax: 0 22 36 / 87 52 035, Mobil: 0177/ 68 00 854 und E-Mail: m.rothermund@urfeld.de

Berzdorf

Udo Pulver, Allerstr. 11, Tel.: 0 22 32 /52 93, Fax: 0 22 36 / 8 20 22,
Mobil: 0174 / 94 95 518 und E-Mail: nebeldruck@t-online.de

Bei folgenden Angelegenheiten können Ihnen die Ortsbürgermeister u.a. weiterhelfen :

- Aushändigung von Anträgen und Weiterleitung an die Stadtverwaltung
- Beglaubigungen (z.B. von Zeugnissen)
- Ausstellung von Lebensbescheinigungen
- Entgegennahme von Schadensmeldungen (z.B. Straßenbeleuchtung, Bürgersteige, Spielplätze)
- Aushändigung von städtischem Informationsmaterial und gelben Säcken

Seniorenbeirat

Der Rat der Stadt Wesseling hat am 26. September 2004 gleichzeitig mit der Kommunalwahl den Seniorenbeirat gewählt. Dem Gremium gehören 13 Mitglieder an.

Vorsitzender:	Alfred Höver,	St.-Thomas-Weg 49,	Tel.: 02236 2846
1. Stellvertreter:	Karl Heinz Kemmerich,	Corinthstr. 5,	Tel.: 0172 8605576
2. Stellvertreter:	Rudolf Freystadt,	Dreilindenstr. 28,	Tel.: 02236 43660
3. Stellvertreter:	Karl Heinz Krause,	Zehntweg 9,	Tel.: 02236 48618

Ausländerbeirat

In Wesseling wurde am 10. Oktober 2004 zum dritten Mal ein Ausländerbeirat gewählt. Dem Gremium gehören zur Zeit 8 Mitglieder an.

Vorsitzende:	Giovanna Keilhau,	Ubierweg 26,	Tel.: 02236 59107
1. Stellvertreter:	Muharrem Benzer,	Am Walde 7,	Tel.: 02236 49557
2. Stellvertreter:	Christian von Bismarck,	Parkstraße 2,	Tel.: 02236 882677



Haushaltsvolumen 2008

Zum 01.01.2007 hat die Stadt Wesseling ihre Haushaltswirtschaft auf das Neue Kommunale Finanzmanagement (NKF) umgestellt. Das NKF orientiert sich weitgehend am kaufmännischen Rechnungswesen, d.h., die Stadt bucht ihre Geschäftsvorfälle nun wie ein Unternehmen.

Der (NKF-) Haushaltsplan gliedert sich in einen Ergebnisplan und einen Finanzplan. Der Ergebnisplan enthält alle geplanten Erträge und Aufwendungen. Der Finanzplan enthält alle geplanten Einzahlungen und Auszahlungen, und zwar sowohl aus der laufenden Verwaltungstätigkeit als auch aus der Investitionstätigkeit.

Ergebnisplan	Erträge	Aufwendungen
	69.930.000 Euro	77.274.200 Euro

Finanzplan	Einzahlungen	Auszahlungen
- aus laufender Verwaltungstätigkeit	67.596.500 Euro	85.328.300 Euro
- Investitionstätigkeit	9.913.200 Euro	20.777.200 Euro

Quelle: Stadt Wesseling, Kämmererei

Steuerhebesätze 2008

Grundsteuer A 192 v. H.
Grundsteuer B 381 v. H.

Gewerbesteuer 403 v. H.

Quelle: Stadt Wesseling, Kämmererei

Gewerbesteueraufkommen 2008

Gewerbesteueraufkommen	34.100.000 Euro
abzuführende Gewerbesteuerumlagen an Bund und Land	- 5.500.100 Euro
Saldo	28.599.900 Euro
darauf entfallende Kreisumlage	- 12.117.778 Euro
der Stadt verbleibende Gewerbesteuer	16.482.122 Euro

Quelle: Stadt Wesseling, Kämmererei



Verschuldung

Pro-Kopf-Verschuldung	2007	177 Euro
Pro-Kopf-Verschuldung	2008	167 Euro
Schulden insgesamt	2007	6.260.000 Euro
Schulden insgesamt	2008	5.906.000 Euro

Quelle: Stadt Wesseling - Stand: jeweils 1.1. des Jahres

Personalentwicklung

Jahr	2002	2003	2004	2005	2006	2007
Personalbestand gesamt	397	393	387	389	404	412
davon Personal ARGE	-	-	-	25	29	28
davon Azubi	24	26	32	41	40	21

Personalentwicklung

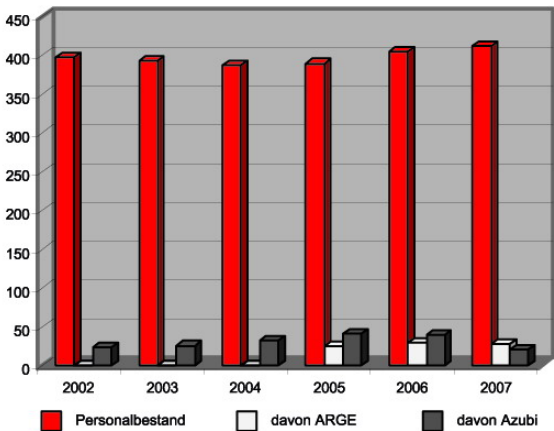

Bürgermeister

Dezernat I
Bürgermeister
Günter Ditgens
☎ - 256
02236 701-0

Dezernat II
1. Beigeordneter u. Kämmerer
Bernhard Hadel
☎ - 308
02236 701-0

Verwaltungsdirektorin
Iris Neitzel ☎ - 434

Verwaltungsdirektor
Manfred Hummelsheim ☎ - 283

**Presse, Öffentlichkeitsarbeit
und Neue Medien**
Peter Adolf ☎ - 254

**Finanzmanagement,
Finanzservice**
Manfred Hummelsheim ☎ - 283

Ratsbüro
Dirk Meerwein ☎ - 276

> **Kommunale Abgaben**
Heike Schlieter ☎ - 446

Personalservice
Jürgen Rutkowski ☎ - 269

> **Stadtkasse**
Caroline Schmitz ☎ - 291

**Kultur, Sport und
Städtepartnerschaften**
Harald Albert ☎ - 281

> **Zentrale Dienste**
EDV, Einkauf, Logistik,
Rolf Jacobs ☎ - 246

> **Kultur**
Stefan Bab ☎ - 280

Brandschutz, Rettungswesen
Wolfram Semrau ☎ - 380

> **Sport**
Astrid Mühle ☎ - 267

Verkehrsflächen (Straßenneubau,
-unterhaltung, Hochwasserschutz)
Lothar Schulze ☎ - 362

> **Archiv**
Martina Zech ☎ - 317

> **Büchereien**
Birgit Raabe-Grey ☎ - 219

Entsorgungsbetriebe Wesseling

> **Abfallbeseitigung**
Ursula Fries ☎ 9442-41

**Sicherheit und Ordnung,
Einwohnerwesen**
Karl Heinz Meschede ☎ - 229

> **Straßenreinigung**
Christina Stockhausen ☎ 9442-43

> **Bürgeramt** ☎ - 206 bis - 211
Karl Heinz Meschede ☎ - 229

> **Abwasserbeseitigung**
Dieter Birk ☎ 9442-31

> **Standesamt**
Klaus Drossel ☎ - 220

> **Grünflächenpflege**
Betriebshof
Hans-Josef Wild ☎ 3847-11

> **Neuerrichtung von**
Spielplätzen und Grünflächen
Jörg Brinkmann ☎ 3847-12

Stadtwerke GmbH
☎ 9442-0



Günter Ditgens

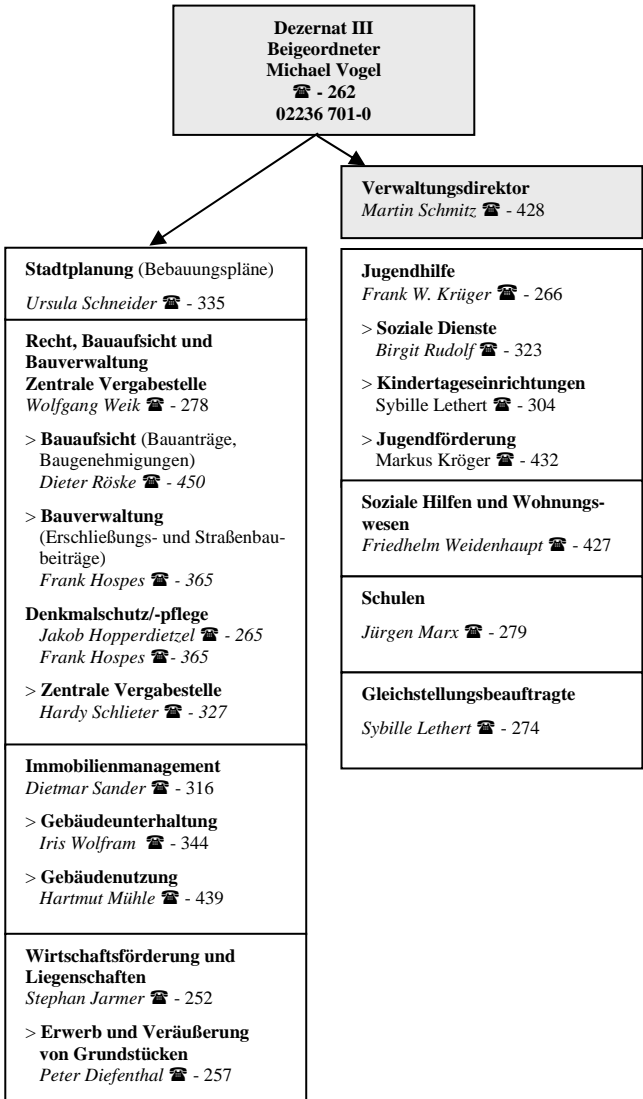

Ehrenbürger der Stadt

Anton Engels †	27.02.1973
Franz Boss †	27.02.1973
Heinrich Nagel	08.06.1993
Alfons Müller † (Altbürgermeister)	12.11.1994
Marianne Andreas	06.12.2000
Franz Durant	06.12.2000
Peter Jansen	06.12.2000

Träger des Ehrenringes der Stadt

Friedrich Wilhelm Schmidt †	28.04.1970
Hans Heinen †	17.09.1974
Dr. Dieter Sellner	20.12.1977
Eduard Welty †	30.01.1979
Heinrich Nagel	19.06.1979
Mathias Scheidberger †	19.06.1979
Alfons Müller †	18.05.1982
Ulrich Römer †	25.06.1985
Robert Latzel †	28.01.1986
Wolfgang Andreas	15.07.1986
Christian Bernartz †	15.07.1986
Horst Schmidt	13.12.1988
Fred Loose	12.06.1990
Franz Durant	05.03.1991
Hans Riemann	22.10.1991
Marianne Andreas	23.06.1994
Peter Jansen	23.06.1994
Dr. Karl-Friedrich Krings †	23.06.1994
Paul-Heinz Meimeth †	12.11.1994
Jakob Sölla	12.11.1994
Gerhard Clausen	02.07.1996
Marianne Schneider	08.10.1996
Reinhard Konda	20.06.1998
Ulfried Schwencke	15.06.1999
Peter Möllmann	07.12.1999
Irma Knopf	18.12.2001
Msgr. Lothar Maßberg	18.12.2001
Klaus Ebert †	21.12.2004



Träger der Ehrennadel der Stadt

Cordula Krane	04.09.1979
Wolfgang Krane †	04.09.1979
Anneliese Schöneberger	04.09.1979
Dr. Edgar Albert †	10.11.1981
Michel Masson †	21.05.1982
Ulrike Meyfarth	02.11.1982
Sven Backlund	26.04.1983
Christian Bernartz †	08.11.1983
Annick de Geyer d'Orth	16.05.1985
Jo Hawkins	16.05.1985
John Philpott †	16.05.1985
Friedrich Wolter †	28.01.1986
Joseph Lécuyer	01.07.1986
Walter Passmore †	01.07.1986
Josef Breuer †	15.12.1987
Anton Nettersheim †	15.12.1987
Dr. Werner Bongartz †	28.06.1988
Ernst Lichtenberg †	28.06.1988
Pfarrer Johannes Benz †	31.01.1989
Dr. Helmut Reinhardt †	31.01.1989
Alfred Höver	12.11.1994
Rudolf Scheidberger †	12.11.1994
Pfarrer Alexander Friedrich †	19.09.1995
Ludwig Egyptien † - posthum -	12.12.1995
Prof. Dr. Neven Olivari	28.10.1997
Karl-Heinz Brenig	07.12.1999
Rüdiger Kibilka	07.12.1999
Rolf Engels	18.03.2003
Pfarrer Martin Lahusen	18.03.2003
Monika Ebert	21.12.2004
Theodor Engels	22.01.2008
Fritz Stahl	11.03.2008



Träger der Sportplakette der Stadt

Bauerfeind, Konrad	1970
Schlieter, Hardy	1970
Meyfarth, Ulrike	1971
Riemann, Fritz †	1971
Versehrtensportgemeinschaft Wesseling e.V.	1972
Walpurgis, Theo	1972
Damen- und Herrenriege der DLRG e.V.	1973
Ortsgruppe Wesseling	
Kirschke, Gerhard †	1973
Engels, Willi	1973
Esser, Josef †	1974
Vetter, Karl	1974
Weidenbrück, Josef	1974
Bertsch, Ludwig †	1978
Kötting, Rudolf †	1978
Ilius, Dietrich	1979
Federau, Hans-Joachim	1979
1. Mannschaft des SV Wesseling 1919 e.V.	1979
1. Mannschaft des Turn- und Sportvereins Wesseling e.V. Handballabteilung	1979
Andreas, Wolfgang	1980
Damenmannschaft des 1. Bahnen-Golf-Clubs Rheinpark Wesseling e.V.	1980
Ludwig, Birgit	1981
Potthoff, Heinz	1981
Kahle, Gerhard	1981
Metz, Stephanie	1983
Heidenreich, Yorck	1983
Triebkorn, Peter	1983
Böttcher, Paul †	1985
Linnartz, Günther	1985
Schneider, Hans Georg	1985
Stemmler, Michael	1985
TuS Sportkegelabteilung Weibliche Jugend A-Mannschaft	1986
Monschau, Matthias	1986
Lichtenberg, Ernst †	1986
Starke, Helmut	1986



Träger der Sportplakette der Stadt

Klein, Georg	1987
Müller, Alfons †	1987
Müller-Sachs, Marianne	1987
Otremba, August †	1987
Kuth, Josef †	1988
Rackwitz, Heinz	1989
Lehmann, Manfred	1989
Sölla, Jakob	1990
Hähl, Birgit	1990
Adolph, Gottfried	1991
Nett, Günter	1991
Heusler, Dietrich	1991
Kallweit, Martin	1992
Pelzer, Hans †	1992
Keuth, Matthias	1994
Schmid, Horst	1994
Lieber, Rosemarie	1998
Lüttgen, Marlies	1998
Broich, Dieter	1998
Linden, Christa	1999
Niemeyer, Gerd †	1999
Schmelzer, Wilhelm	2000
Führ, Michael	2002
Barthel, Lothar	2002
Andreas, Marianne	2004
Pütz, Gerd	2004
Thimm, Manfred	2005
Breuer, Karl	2005
Scheuß, Gudrun	2006
Scheuß, Eduard	2006
Krüger, Manfred	2007



Träger der Kulturplakette der Stadt

Dr. Christoph Ehmann	1988
Theo Breuer †	1989
Dr. Helmut Pfannmüller †	1989
Hedelind Hamm	1990
Hannelore Mösch	1990
Ilse Schellschmidt	1990
Anton Vochem † - posthum -	1990
Männerchor 1894 Berzdorf e.V.	1990
Hildegard Risch †	1991
Marie-Armelle Dehapiot	1992
Louis Robic	1992
Elaine M. Bentley	1993
Gerry Cotton	1993
Adolf Lauer	1993
Theo Engels	1994
Fritz Stahl	1994
Rudolf Wamsler	1994
Hans-Peter Förster	1995
Peter Möllmann	1995
Hans Riemann	1995
Cordula Krane	1996
Wolfgang Krane †	1996
Eleonore von Joest	1997
Redaktion der Wesseling Heimat- und Geschichtsblätter des Vereins für Orts- und Heimatkunde Wesseling e.V.	1998
Paul Nagel	1999
Anneliese Schöneberger	2001
Mike Herting	2002
Otto Scholtes	2003
Hartmut Karl	2004
Martin Perscheid	2004
Helga Rost	2006
Lambert Kleesattel	2007



Ehrenpreis „Kulturverein des Jahres...“

Kirchenchor St. Josef	2002
Musikfreunde Urfeld	2003
Männer-Gesang Verein 1844 Wesseling e. V.	2004
Akkordeon-Orchester Wesseling	2005
Musikforum Wesseling e.V.	2006
Mandolinenorchester "Festklänge" 1920 Wesseling e.V.	2007

Kultur, Büchereien, Artothek

Stadtbücherei

mit ca. 30.000 Medien

Artothek

mit ca. 180 Kunstwerken

Alfons-Müller-Platz 1
50389 Wesseling
Tel.: 02236 701-219, -482

Öffnungszeiten

Di. 13:30 - 19:00 Uhr
Mi. 10:00 - 17:30 Uhr
Do. 10:00 - 17:30 Uhr
Fr. 09:00 - 13:00 Uhr
Sa. 10:00 - 13:00 Uhr

Schulzentralbibliothek

mit ca. 27.000 Medien

Schulzentrum Schwarzdornweg
50389 Wesseling
Tel.: 02236 942082-3

Öffnungszeiten

Mo. 08.15 - 14.00 Uhr
Di. 08.15 - 12.30 Uhr
Mi. 08.15 - 12.30 Uhr
Do. 08.15 - 14.00 Uhr

Sonstige Bildungseinrichtungen

Volkshochschule Rhein-Erft

Auf dem Sonnenberg 22, Wesseling
Tel.: 02236 45366, Fax: 02232 47509

Politische Bildung der Konrad-Adenauer-Stiftung e. V.

Hauptabteilungen: Bildungswerke, Bildungszentrum, Kultur
Schloss Eichholz, Urfelder Str. 221, Wesseling
Tel.: 02236 707-0, Fax: 02236 707-230



Veranstaltungen

01.01.	Neujahrskonzert mit dem Ballorchester Julia Graeber
17.01.	Improvisationstheater Springmaus „Alaaf 2008“
10.03.	Vorpremiere Bernd Stelter „Mittendrin“
12.04.	Wesseling Akzente (und 13.04.)
12.04.	Promenadenfest und Ausstellung im Rahmen der Regionale 2010
18.04.	Millowitsch-Theater „Echt Kölnisch Wasser“
19.04.	Unsere Stadt geht auf Reisen: Busfahrt nach Disneyland/Paris
29.05.	Senioren-schiffahrt nach Rüdesheim
31.05.	Konzert „brings“
08.06.	Europameisterschaft 2008 „Public Viewing“ (bis 29.06.)
08.06.	Konzert mit dem MGV EUFONIA
05.07.	Open-Air-Konzert im Rheinpark
06.07.	Stadtfest und 14. WESSINALE
30.08.	Deutsch-Polnisches Kulturfest im Rheinforum
02.09.	Jürgen Becker: Ja, was glauben Sie denn?“
14.09.	Tag des offenen Denkmals
25.09.	Kabarett „Pause & Alich“
22.10.	Kabarett „Anka Zink“
26.10.	Konzert „PhilharmonieVeedel“
15.11.	Live im Lessing
10.12.	Weihnachten us Kölle

Weiteres Kulturangebot

- Ausstellungen im Rathaus, in der städtischen Galerie Schwingeler Hof, Scheunen-Galerie Schwingeler Hof sowie in der MuseumsWerkstatt Schwingeler Hof
- Matinees im Kleinen Theater Rheinforum und im Historischen Ratssaal
- Eichholzer Schlosskonzerte
- Rheinparkkonzerte
- Kinotag im Rheinforum
- Vorlesenachmittag in der Stadtbücherei
- Bilderbuchkino für Kinder in der Stadtbücherei
- Sonderveranstaltungen (Theater, Konzerte, Kabarett, Lesungen) im Rheinforum, Kölner Straße 42
- Phoenix Theater Wesseling e.V.
- Theaterring mit organisierten Fahrten zu den Bühnen in Köln und Bonn
- VHS-Vorträge im „Haus Sonnenberg“
- Veranstaltungen (Lesungen u.a.) in der Stadtbücherei
- Musik in der Kapelle
- Konzerte der Kirchengemeinden Wesselings

Die aktuellen Termine erfahren Sie aus der Tagespresse sowie unter der Rubrik Veranstaltungskalender auf den städtischen Internetseiten www.wesseling.de.

Vierteljährlich erscheint der Wesseling Kulturkalender, den Sie auch kostenlos im Rathausfoyer erhalten.

Weitere Auskünfte: Stadt Wesseling, Kultur, Stefan Bab, Tel.: 02236 701-280.



Schulen

Katholische Grundschulen	Schülerzahl
Brigidaschule , Hauptstr. 101, Berzdorf Tel.: 02232 941403, Fax: 02232 941405, BRIGIDASCHULE@wesseling.de	253
Goetheschule , Wilhelmstraße, Wesseling Tel.: 02236 948602, Fax: 02236 948603, GOETHESCHULE@wesseling.de	384
Lessingschule , Gartenstr. 14, Wesseling Tel.: 02236 947582, Fax: 02236 947583, LESSINGSCHULE@wesseling.de	155
Schillerschule , Schulstr. 5, Keldenich Tel.: 02236 969120, Fax: 02236 969129, SCHILLERSCHULE@wesseling.de	444
Gemeinschaftsgrundschulen	Schülerzahl
Albert-Schweitzer-Schule , Schulstr. 5, Keldenich Tel.: 02236 969110, Fax: 02236 969119, ASS@wesseling.de	110
Johannes-Gutenberg-Schule , Gartenstr. 14, Wesseling Tel.: 02236 942773, Fax: 02236 942774, GUTENBERGSCHULE@wesseling.de	157
Rheinschule , Rheinstr. 193, Urfeld Tel.: 02236 923058, Fax: 02236 923060, RHEINSCHULE@wesseling.de	216
Förderschule mit dem Förderschwerpunkt Lernen	Schülerzahl
Fröbelschule , Mainstraße, Wesseling Tel. 02236 942463, Fax 02236 942464, FROEBELSCHULE@wesseling.de	80
Weiterführende Schulen	Schülerzahl
Wilhelm-Busch-Schule, städt. Gemeinschaftshauptschule Berzdorfer Straße (Eingang), Wesseling Tel.: 02236 898600, Fax: 02236 898666, HAUPTSCHULE@wesseling.de	568
Albert-Einstein-Realschule Schwarzdornweg (Eingang), Wesseling Tel.: 02236 898700, Fax: 02236 898666, REALSCHULE@wesseling.de	630
Käthe-Kollwitz-Gymnasium Schützenweg (Eingang), Wesseling Tel.: 02236 898800, Fax: 02236 898666, GYMNASIUM@wesseling.de	844
Privatschule Danny Staatlich anerkannte Ergänzungsschule Bonner Straße 31, Wesseling Tel.: 02236 599078, Fax: 02236 840587, info@privatschule-dany.de	
Sonstige Schulen	Schülerzahl
Goldenberg Berufskolleg des Erftkreises Hürth/Wesseling Standort Wesseling, Gartenstr. 16 Tel.: 02236 943960, Fax: 02236 9439619, wesseling@goldenberg-berufskolleg.de	590
Musikschule Metronom Instrumental- und Gesangsunterricht für Kinder und Erwachsene, Früherziehung und Grundausbildung Tel.: 0228 474748	

Stand: Schuljahr 2007/2008



Sport und Erholung

5 Angelgewässer
2 Hallenbäder
Ulrike-Meyfarth-Stadion mit Leichtathletik-Einrichtung
Jugendstadion
3 Sportplätze
Kunstrasenplatz Berzdorf
Sporthalle Am Kronenbusch
11 Sporthallen
Mehrzweckhalle
3 Tennisanlagen
Sport – Oase Berzdorf (Tennisschule, Squash, Kegeln, usw.)
BRONX ROCK - Deutschlands größte Kletterhalle
Schießsportanlagen
Kegelcenter mit 10 Bahnen
1 Minigolfanlage
3 Hundeübungsplätze
Bouleplatz Rheinpark
Inline-Scater-Anlage am Entenfang
Baseball-Platz Berzdorf

Coenders Park	10.000 qm
Freizeit- und Naherholungsanlage Entenfang	141.000 qm
Kulturlandschaft Entenfang	92.000 qm
Naturschutzgebiet Entenfang	174.000 qm
Parkanlage Birkenwäldchen	23.000 qm
Rheinpark	27.000 qm

Schwimmbad - Öffnungszeiten

Gartenhallenbad Saarlandstraße, Tel.: 02236 375168

Hallenbad: Mehrzweckbecken 16,66 x 25,00 m, Lehrschwimmbecken 8,00 x 12,50 m,
4 Sonnenbänke, 1 Fitnessraum, 2 Saunaräume für 60 Personen, 1 Cafeteria

Öffnungszeiten Schwimmbad

Montag	13:00 - 20:00 Uhr	Donnerstag	06:30 - 22:00 Uhr
Dienstag	06:30 - 22:00 Uhr	Freitag	06:30 - 22:00 Uhr
Mittwoch	06:30 - 19:00 Uhr 19:00 - 22:00 Uhr (Damenbad)	Samstag	06:30 - 19:00 Uhr
		Sonntag	08:00 - 19:00 Uhr

Öffnungszeiten Sauna

Montag	13:00 - 22:00 Uhr	Donnerstag	08:00 - 22:00 Uhr
Dienstag	08:00 - 14:00 Uhr (Damensauna) 14:00 - 22:00 Uhr	Freitag	08:00 - 22:00 Uhr
Mittwoch	08:00 - 14:00 Uhr 14:00 - 22:00 Uhr (Damensauna)	Samstag	08:00 - 19:00 Uhr
		Sonntag	08:00 - 19:00 Uhr



Schwimmbad – Eintrittspreise

Schwimmen

Erwachsene Einzelkarte	4,00 €
10er Karte	34,00 €

Schüler, Studenten bis 26 Jahre, Grundwehr- und Zivildienstleistende Einzelkarte	3,50 €
10er Karte	30,00 €

Leistungsempfänger nach SGB 2 und SGB 12 mit Sonderausweis der Stadt Wesseling und Schwerbehinderte ab 50% Einzelkarte	3,50 €
10er Karte	30,00 €

Begleitpersonen von Behinderten mit dem Eintrag aG, H oder BL auf der Rückseite des amtlichen Ausweises oder dem Eintrag B sowie dem Satz „Die Notwendigkeit ständiger Begleitung ist nachgewiesen“ auf der Vorderseite des Ausweises, haben freien Zutritt ins Bad.

Kinder und Jugendliche von 6 - 17 Jahren Einzelkarte	2,00 €
10er Karte	17,00 €

Kinder und Jugendliche von 6 - 17 Jahren mit Sonderausweis der Stadt Wesseling Einzelkarte	1,50 €
--	--------

Kurzzeittarif

- nur in Verbindung mit Einzelkarten max. 1,5 Std.	
- Schwerbehinderte ab 50% und Begleitpersonen max. 2 Std.	
Erwachsene	2,00 €
Ermäßigte und Kinder	1,50 €

Sauna und/oder Fitnessraum

Zusätzlich zum Eintrittspreis (Saunabesuch ab 16 Jahre ohne Begleitperson)	4,00 €
Geldwertkarte (50,00 EUR)	42,50 €
1/2 – Jahreskarte Schwimmen, Sauna und/oder Fitnessraum	230,00 €

Kombitarif für Besucher bis 12.00 Uhr und ab 19.00 Uhr

Schwimmen, Sauna und/oder Fitnessraum	6,50 €
---------------------------------------	--------



Städtepartnerschaften

Pontivy (Frankreich)	seit 1972
West Devon (England)	seit 1983
Traunstein (Deutschland)	seit 1984
Leuna (Deutschland)	seit 1990

Jugend, Gesundheit und Soziales

1	Krankenhaus mit 168 Betten
16	Arztpraxen (Allgemeinmedizin, Praktische Ärzte, Hausärzte, Internisten)
1	Ergotherapie – Praxis
25	Facharzt - Praxen und Fachärzte Dreifaltigkeits-Krankenhaus
3	Hebammen
2	Kinderarzt – Praxen
16	Zahnarzt - Praxen
2	Kieferorthopäden
3	Tierarzt – Praxen
3	Psychotherapeutische Praxen
1	Sprachtherapeutische Praxis
1	Krankengymnastik (keine Praxis)
1	Massagepraxis
18	medizinische Fußpflege
15	kosmetische Fußpflege
4	Optiker
8	Apotheker
1	Altenheim mit 106 Betten
1	Einrichtung “Service Wohnen” mit 55 Altenwohnungen
4	Alten- und / oder Krankenpflege - Einrichtungen
14	Altenclubs und -begegnungsstätten
1	Seniorenwerkstatt
21	Tageseinrichtungen für Kinder
2	Spielstuben
9	Krabbelgruppen, Eltern-Kind Spiel- und Gesprächskreise
48	Kinderspiel- und Bolzplätze
5	Jugendheime
1	städtisches Kinder- und Jugendzentrum

Vereine

Über 200 Sport-, Musik-, Karnevals-, kulturelle und sonstige Vereine und Verbände, Hilfsorganisationen und Selbsthilfegruppen.

Anschriften und Ansprechpartner der Vereine sowie Veranstaltungshinweise finden Sie im Internet unter www.wesseling.de.



Bauen und Wohnen

Bezeichnung	2003	2004	2005	2006	2007
Eingegangene Bauanträge, Teilungsanträge, u.ä.	504	555	533	535	410
erteilte Verwaltungsakte					
- Baugenehmigungen	377	327	316	330	259
- Bauvoranfragen	27	10	24	20	21
- Grundstücksteilungen	48	42	35	25	16
- Baulasteintragungen/ Baulastauskünfte	81	107	122	103	60
- Abgeschlossenheits- bescheinigungen	30	27	16	24	15
- Verlängerung von Baugenehmigungen/ Bauvoranfragen	15	20	10	19	24
- Ablehnungen	5	20	6	10	10
- Zurückweisungen	6	2	4	5	5
Eingenommene Baugenehmigungsgebühren Euro	255.353	249.605	242.000	200.300	192.673
Widersprüche	-	21	9	10	9
Schwarzbauten	28	35	32	25	17
Zwangsgeldveranlagungen	-	-	-	-	-
Ordnungswidrigkeitsverfahren	11	11	12	9	22
Schriftliche Auskünfte	17	9	18	4	15
	2003	2004	2005	2006	2007
erteilte Baugenehmigungen	377	327	316	330	259
hiervon u.a.					
- Einfamilienwohnhäuser	165	96	79	60	46
- Zweifamilienwohnhäuser	14	37	30	40	23
- Drei- und Mehrfamilien- wohnhäuser	6	7	5	14	10
- Wohn- und Geschäftshäuser	5	37	9	3	3
- Garagen	46	49	40	34	45
- An-, Um- und Ausbauten	29	7	59	76	27
- Gewerbl. Vorhaben (Hallen, Bürogebäude, Werkstätten)	11	25	26	19	39
- Nachtragsbaugenehmigungen	24	9	14	36	22
- Werbeanlagen	11	8	21	19	13
- Abbruchgenehmigungen	10	10	9	8	6
- Vorbescheide auf Vorfragen	27	42	24	19	21
- Andere Vorhaben	29	-	-	2	4



Versorgung - Entsorgung

Gas: Gasversorgungsgesellschaft mbH Rhein-Erft
Max-Planck-Straße 11, 50354 Hürth
Tel.: 02233 79090, Fax: 02233 790945
Entstördienst Tel.: 02233 77066
<http://www.gvg.de>

Strom: RheinEnergie AG - Kundenzentrum -
Parkgürtel 24, 50823 Köln
Tel.: 0221 178-3311, Fax: 0221 178-2376
Service Center: Tel.: 0180 2222-300
Stördienst: Tel.: 0180 2222-600
<http://www.rheinenergie.com/lang/de/kontakt/adressen.php>

Wasser: Stadtwerke Wesseling GmbH
Brühler Str. 95, 50389 Wesseling
Tel.: 02236 9442-0, Fax: 02236 9442-78
Wasserhärtebereich: hart
Bereitschaftsdienst Tel.: 0171 2408327
Wasserbeschaffungsverband Wesseling-Hersel
Willy-Brandt-Straße 470, 50389 Wesseling
- Wasserwerk -, Tel.: 02236 2728
- Verwaltung -, Brühler Str. 95, Tel.: 02236 9442-0
<http://www.stadtwerke-wesseling.de>

Abwasser: Entsorgungsbetriebe Wesseling - Betriebszweig Abwasser -
Brühler Straße 95, 50389 Wesseling
Tel.: 02236 9442-0, Fax: 02236 9442-79
Bereitschaftsdienst Tel.: 0160 1723639
- Abwasserreinigungsanlage Rodderweg, Tel.: 02236 949042
- Abwasserreinigungsanlage Weidenweg, Tel.: 02236 897714
<http://www.stadtwerke-wesseling.de>

Telefon: Deutsche Telekom AG - T-Com
Privatkunden Niederlassung West
Fliethstr. 100, 41061 Mönchengladbach
Tel.: 0800 3301000
<http://www.telekom.de>
NETCologne
Gesellschaft für Telekommunikation mbH
Am Coloneum 9, 50829 Köln
Tel.: 0800 2222-800
<http://www.netcologne.de>



Notruf

Polizei - Notruf	Tel.:	110
Polizeiwache Wesseling, Am Neuen Garten 1	Tel.:	02236 8932-0
Feuerwehr / Rettungsdienst - Notruf	Tel.:	112
Feuerwache Wesseling, Kronenweg 49	Tel.:	02236 94400
Krankenhaus Wesseling, Bonner Straße 84	Tel.:	02236 77-0
Krankentransport	Tel.:	19222

Abfälle aus Haushaltungen / Abfallberatung

Sondermüll aus Haushaltungen wird mittels Schadstoffmobil eingesammelt. Die Abholstellen und Termine entnehmen Sie bitte dem aktuellen Abfallkalender oder dem Internet (www.stadtwerke-wesseling.de, Rubrik Abfall, Formulare, Abfallkalender).

Für Fragen zur Abfallvermeidung, -verwertung und -beseitigung steht Ihnen gerne die Abfallberaterin **Ursula Fries**, **Tel.: 02236 9442-41**, zur Verfügung. Für den Behälteränderungsdienst stehen Ihnen unsere Mitarbeiterinnen der Vertragsbearbeitung unter Tel.: 02236 9442-13, 9442-42, 9442-43 zur Verfügung.

Private Dienstleistungen

- 233 Einzelhandelsgeschäfte
 - 2 Kaufhäuser
 - 1 Möbelhaus
 - 6 Kreditinstitute mit insgesamt 13 Geschäftsstellen
 - 9 Hotels und Pensionen
 - 94 Gaststätten, Cafés, Eisdielen, Imbisse
 - 21 Rechtsanwaltskanzleien
 - 1 Notar
 - 5 Steuerberatungskanzleien
 - 1 Wirtschaftsprüfer
 - 18 Immobilienmakler



Industrie

Bedeutende Wesselingener Unternehmen

- LyondellBasell
- Shell Deutschland Oil GmbH
- Evonik Degussa GmbH
- Eisenbahnreparaturwerk Brühl GmbH
- Saint-Gobain Abrasives GmbH

Arbeitsplätze

Sozialversicherungspflichtig beschäftigte Arbeitnehmer 11.586

- davon	Männer	8.566
	Frauen	3.020
- davon	Ausländer	1.029

Aufteilung nach Branchen:

Produzierendes Gewerbe	6.947
Handel, Gastgewerbe und Verkehr	1.871
Land- und Forstwirtschaft, Fischerei	57
Sonstige Dienstleistungen	2.711

Quelle: LDS NRW
Stand: 30.06.2007

Arbeitslose

Insgesamt 1.748 Arbeitslose (Arbeitslosenquote: 12,6 %)

- davon	Männer	928
	Frauen	820
- davon	Deutsche	1.232
	Ausländer	516

Quelle: Arbeitsagentur
Stand: 31.12.2007



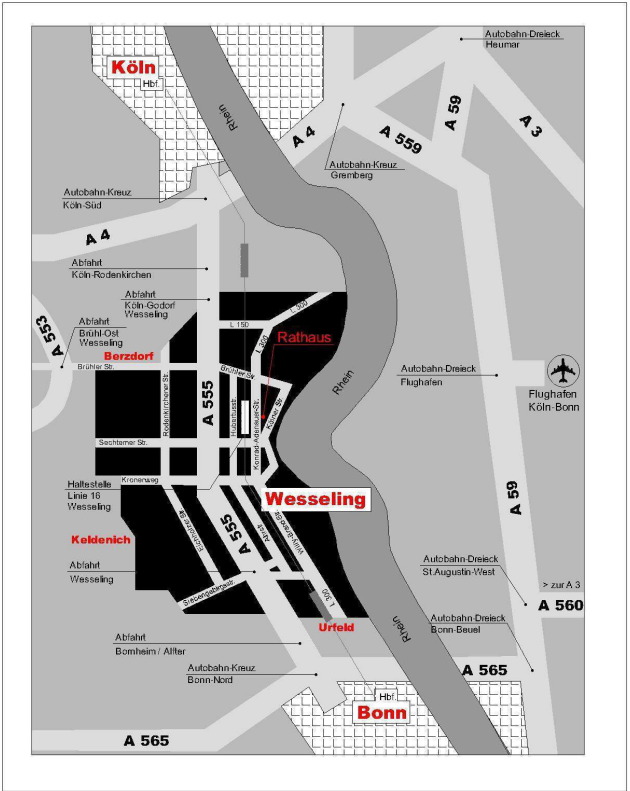

Quelle: Stadtplanung Wesseling

Impressum

Herausgeber: Stadt Wesseling - Der Bürgermeister
 Bürgermeisterbüro
 Tel.: 02236 701-271, Fax: 02236 701-6271

Redaktion: Ellen Bley, Peter Adolf
 Herstellung: BBAgentur
 Stand: Mai 2008
 Auflage: 3.000

